

Alternative Mobilitätsangebote in Sachsen nach Landkreisen

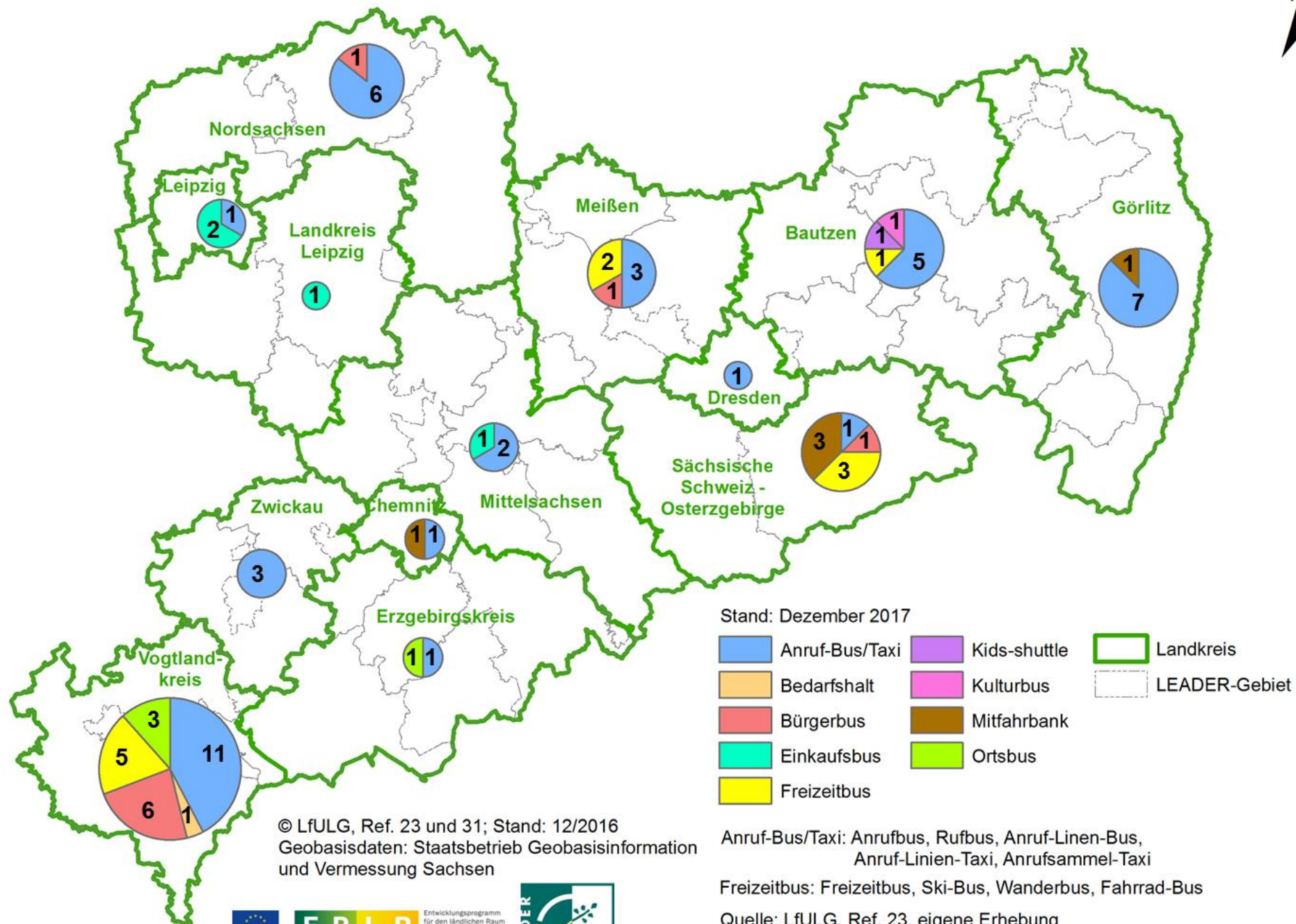

© LfULG, Ref. 23 und 31; Stand: 12/2016
 Geobasisdaten: Staatsbetrieb Geobasisinformation und Vermessung Sachsen

- Stand: Dezember 2017
- Anruf-Bus/Taxi
 - Bedarfshalt
 - Bürgerbus
 - Einkaufsbus
 - Freizeitbus
 - Kids-shuttle
 - Kulturbus
 - Mitfahrbank
 - Ortsbus
 - Landkreis
 - LEADER-Gebiet

Anruf-Bus/Taxi: Anrufbus, Rufbus, Anruf-Linien-Bus, Anruf-Linien-Taxi, Anrufsammel-Taxi
 Freizeitbus: Freizeitbus, Ski-Bus, Wanderbus, Fahrrad-Bus

Quelle: LfULG, Ref. 23, eigene Erhebung
 detaillierte Informationen zu den Angeboten siehe folgende Übersicht "Flexible Bedienungsformen - Alternative Mobilitätsangebote in Sachsen"



Europäischer Landwirtschaftsfonds für die Entwicklung des ländlichen Raums: Hier investiert Europa in die ländlichen Gebiete

Übersicht „Flexible Bedienungsformen - Alternative Mobilitätsangebote in Sachsen“

Stand: 12/ 2017

Alternative Bedienungsform	Anbieter	Gebiet	Betriebsform/ Genehmigung/ Laufzeit/ Anzahl der Fahrgäste	Fahrzeuge	Fahrtbesonderheit	Zu- und Abgang	Voranmeldezeit	Fördermittel	Tarif / Zuschussbedarf	Komfortzuschlag
Rufbus/ Bürgerbus/ Ortsbus/ Fahrradbus										
Anrufbus	Geißler Reisen GbR Kranoldstr. 1 04838 Eilenburg Tel.: (03423) 700420 Fax: (03423) 700410 busse@geissler-reisen.de www.geissler-reisen.de	zwischen den Mittelzentren Eilenburg und Taucha (Lkr. Nordsachsen)	§ 42 PBefG seit 2002 ca. 3.000 Fahrgäste pro Jahr	Kleinbus sowie umgebauter Sprinter mit 11 Sitzplätzen	<ul style="list-style-type: none"> Ohne Fahrplan und feste Linienführung <u>Fährt nicht:</u> In den Städten Eilenburg und Taucha sowie von Eilenburg nach Taucha oder umgekehrt Wenn 30 Minuten vor oder nach Fahrtwunsch eine fahrplanmäßige Verbindung mit Bus oder Bahn besteht Wenn auf der gewünschten Verbindung ein fahrplanmäßiger 60-Minuten-Takt angeboten wird 	Hst. – Hst. bzw. in den Städten Eilenburg und Taucha: Hst. – HT	120 Min.	ja	Zuschuss vom Landratsamt Delitzsch	1 Euro pauschal; Erwerb einer Komfortzuschlagwochenkarte oder -monatskarte möglich
Anrufbus	Auto-Webel Omnibusbetrieb Hallesche Str. 70 04509 Delitzsch Tel.: (034202) 309988 Fax: (034202) 301238 rene.freckmann@auto-webel.de www.auto-webel.de	Landkreis Nordsachsen	§ 42 PBefG seit 10/2009 k. A.	Midi-Busse und Pkw bis 7 Personen	<ul style="list-style-type: none"> Mo.-Fr. 5.00 – 20.00 Uhr Sa./ So./ Fei. 8.00 – 18.00 Uhr 	Hst. – Hst.	120 Min.	nein	k. A./ ja	bis 2 Tarifzonen 1 Euro, ab 3 Tarifzonen 2 Euro
Anruf-Linien-Bus	Verkehrsgesellschaft Meißen mbH (VGM) Hafenstr. 51 01662 Meißen Tel.: (03521) 7416-50 Fax: (03521) 732882 info@vg-meissen.de www.vg-meissen.de	Landkreis Meißen	§ 42 PbefG seit 2001 k. A.	Kleinbus bis 8 Personen	<ul style="list-style-type: none"> Sa., So. und Fei. tagsüber In den Ferien nach festem Fahrplan, bedient die Haltestellen jedoch nur bei Bedarf. Liegt keine weitere Anmeldung von anderen Fahrgästen vor, wird auf dem kürzesten Weg befördert. 	Hst. – Hst.	Mind. 60 Min. vor Abfahrt	k. A.	k. A.	nein

Alternative Bedienungsform	Anbieter	Gebiet	Betriebsform/ Genehmigung/ Laufzeit/ Anzahl der Fahrgäste	Fahrzeuge	Fahrtbesonderheit	Zu- und Abgang	Voranmeldezeit	Fördermittel	Tarif / Zuschussbedarf	Komfortzuschlag
Rufbus	Plauener Omnibusbetrieb GmbH (POB) Friedrich-Eckardt-Str. 3 08529 Plauen Tel.: (03741) 4480 Fax: (03741) 44810 info@pob-online.de www.pob-online.com	V-47 (F1, F2): Markneukirchen- Wernitzgrün- Landwüst (Vogtlandkreis)	§ 42 PBefG ab 16.10.2017 k. A.	Kleinbus	● Mo. – Fr.	Hst. – Hst.	Bis 17.30 Uhr unter Tel.: (03741) 4480.	nein	Verbundtarif Vogtland/ ja	ja
Rufbus	Fax: (03741) 44810 info@pob-online.de www.pob-online.com	V-4 (F31): Plauen-Pausa- Zeulenroda (Vogtlandkreis)	§ 42 PBefG ab 16.10.2017 k. A.	Kleinbus/ Taxi	● Mo. – Fr.	Hst. – Hst.	Bis 17.30 Uhr unter Tel.: (03741) 4480.	nein	Verbundtarif Vogtland / ja	ja, keine ermäßigten Zeitkarten
Rufbus	Kraftverkehrsgesellschaft Dreiländereck mbH (KVG) Mitglied der Rhenus- Gruppe Südstraße 2 02763 Zittau Tel.: (03583) 7741-0 Fax: (03583) 7741-42 kundenbuero@KVG- Zittau.de www.KVG-Zittau.de <i>Rufbuszentrale Löbau:</i> Tel.: (03585) 478425	Landkreis Görlitz	§ 2 Abs. 6 i. V. m. § 42 PBefG bedarfs- gesteuerter Flächenbetrieb bis 31.12.2020 ca. 4.200 Fahrgäste pro Jahr	Einzel- personen + Kleingruppe: PKW/ Großraum- limousinen für 5, 6 und 8 - 12 Personen von Taxiunter- nehmen. Bei großen Gruppen: Busse der Kraftverkehrs- gesellschaft Dreiländereck mbH.	● Mo. - Fr. früh morgens, tagsüber bzw. abends	Hst. – Hst.	Rufbus- zentrale Mo.-Fr. von 06.30 bis 18.00 Uhr, Mind. 60 Min. vor Fahrtbeginn; Vorbestell- ungen und Dauerauf- träge möglich. Bestellungen für Sa., So., Fei. bis Fr. 18.00 Uhr (für Fei. bis zum letzten Arbeitstag vorher).	nein	ZVON-Tarif/ ja	nein
Rufbus	Regionalverkehr Westsachsen GmbH (RVW) Crimmitschauer Str. 36 f 08056 Zwickau Tel.: (0375) 3556-0 Fax: (0375) 35 56-133 info@rvw-zwickau.de	Landkreis Zwickau	§ 42 PBefG ca. 150 Fahrgäste pro Jahr	Kleinbusse, Taxi	● Mo. - Fr. früh bis abends ● Nach Fahrplan bei schwach nachgefragte Fahrten	Hst. – Hst.	Beförderung erfolgt nur nach telef. Anmeldung unter (0375) 213601 bis 60 Min. vor Fahrtbeginn.	nein	nein	nein

Alternative Bedienungsform	Anbieter	Gebiet	Betriebsform/ Genehmigung/ Laufzeit/ Anzahl der Fahrgäste	Fahrzeuge	Fahrtbesonderheit	Zu- und Abgang	Voranmeldezeit	Fördermittel	Tarif / Zuschussbedarf	Komfortzuschlag
Rufbus	Omnibus-Verkehrsgesellschaft mbH Heidelberg (OVH) Geschäftssitz Oschatz Dresdener Str. 54 04758 Oschatz Tel.: (03435) 90600 Fax: (03435) 906099 info@ov-heidelberg.de www.ov-heidelberg.de	Raum Torgau, Beilrode, Belgern, Schildau, Mockrehna und Oschatz, Mügeln, Wermisdorf (Lkr. Nordsachsen - Altkreis Torgau-Oschatz)	§ 42 PBefG seit 07/2006 k. A.	Solo-, Mini- und Kleinbusse	<ul style="list-style-type: none"> Mo. bis So. und auf schwach nachgefragten Fahrten nach vorheriger telefonische Nachfrage Anmeldung von Mo. bis Fr. ab 4 Uhr bis 18.00 Uhr Verkehrt nur zu im Fahrplan ausgewiesene Zeiten und Fahrwegen (Bedarfsfahrten) 	Hst. – Hst.	120 Min.	nein	ja	nein
Rufbus	Regionalbus Oberlausitz GmbH (RBO) Paul-Neck-Str. 139 02625 Bautzen Tel.: (03591) 6260 Fax: (03591)626100 Mobilitätszentrale: (03591)491130 info@regiobus-bautzen.net www.regiobus-bautzen.de <i>Rufbuszentrale:</i> Tel.: (03591) 49 11 00 bzw. Tel.: (0800) 9866 4636	Landkreis Bautzen bis nördlichen Landkreis Görlitz	§ 42 PBefG Im Landkreis Bautzen seit 2010, im Landkreis Görlitz seit 2013	Kleinbusse für 8 - 16 Personen	<ul style="list-style-type: none"> Nach Fahrplan (Rufbus-Symbol) Schwach nachgefragte Fahrten auf den Linien der RBO 	Hst. – Hst.	Mind. 60 Min. vor Fahrtbeginn bei Zentrale. Mo. – Fr. von 7.00 bis 18.00 Uhr ab der ersten Hst.; für das Wochenende bis Freitag 18.00 Uhr; für Fahrten an Feiertagen am Arbeitstag zuvor bis 18.00 Uhr.	nein	VVO- oder ZVON-Tarif/ Zuschuss laut Verkehrsvertrag	nein
Rufbus		Stadtgebiet Bautzen nach Weißenberg, Großdubrau bzw. Uhyst/ Spree, Königswartha (Lkr. Bautzen)	§ 42 PBefG seit 1997 4.000 Fahrgäste pro Jahr	Kleinbusse für 8 - 16 Personen; Standardbusse für 40 - 45 Personen	<ul style="list-style-type: none"> Montag – Freitag 18.30 Uhr ab Bautzen 	Hst. – Hst. oder Hst. - HT (wenn auf Linienweg)	Mo. – Fr. bis 17.30 Uhr unter der Zentrale	nein	ZVON-Tarif/ Zuschuss laut Verkehrsvertrag	ja, Inhaber von Zeitkarten zuschlagsfrei

Alternative Bedienungsform	Anbieter	Gebiet	Betriebsform/ Genehmigung/ Laufzeit/ Anzahl der Fahrgäste	Fahrzeuge	Fahrtbesonderheit	Zu- und Abgang	Voranmeldezeit	Fördermittel	Tarif / Zuschussbedarf	Komfortzuschlag
Rufbus	Verkehrsgesellschaft Görlitz (VGG) Zittauer Straße 71/73 02826 Görlitz Tel.: (03581) 339595 Fax: (03581) 339505	Stadtgebiet Görlitz (Lkr. Görlitz)	§ 42 PBefG bis 31.12.2018	Standardbus, Taxi oder Großraumtaxi	<ul style="list-style-type: none"> In nachfrageschwachen Zeiten je nach Linie Mo. - Fr. früh morgens, tagsüber bzw. abends Sa., So. und Feiertage tagsüber 	Hst. – Hst.	30 Min.	nein	ZVON-Tarif	nein
Rufbus/ Ruftaxi	vgg.kundencentervgg@transdev.de www.vgg-goerlitz.de	Stadtgebiet Görlitz (Lkr. Görlitz)	§ 42 PBefG k.A.	Großraumtaxis	<ul style="list-style-type: none"> Je nach Linie unterschiedlich Hauptsächlich Mo. - Fr. früh und abends Sa., So., Feiertage nachmittags/ abends 	Hst. – Hst.	30 Min.	nein	ZVON-Tarif	nein
Rufbus	Städtische Verkehrsbetriebe Zwickau GmbH (SVZ) Schlachthofstraße 12 08058 Zwickau Tel.: (0375) 3160 Fax: (0375) 3164124 info@svz-nahverkehr.de www.svz-nahverkehr.de	Stadtgebiet Zwickau (Lkr. Zwickau)	§ 42 PBefG seit 12/2010 ca. 400 Fahrgäste pro Jahr	Linienbus	<ul style="list-style-type: none"> Nachfrageschwache Fahrten Mo. - So. und Feiertage sehr früh, abends und spät abends (je nach Linie) 	Hst. – Hst.	30 Min.	nein	ja, aber verringert	nein
Rufbus	Omnibusbetrieb Siegfried Wilhelm Inh. Johannes Wilhelm Bautzener Straße 44 02692 Ebendörfel Tel.: (035938) 5830 Fax: (03538) 58358 info@swilhelm-reisen.de www.swilhelm-reisen.de	ab Bautzen nach Binnewitz, Cosul, Crostau, Cunewalde, Großpostwitz, Mönchswalde, Oppach, Schirgiswalde, Singwitz, Steinigtwolmsdorf, Taubenheim bzw. Wilthen (Lkr. Bautzen)	§ 42 PBefG seit 2000 ca. 1.000 Fahrgäste pro Jahr	Kleinbusse	<ul style="list-style-type: none"> Verschiedenen Linien, je nach Linie und Bedarf unterschiedlich Mo.- Fr. ganztags bzw. nur bestimmte Fahrten Sa., So. und Feiertage nur bestimmte Fahrten 	Hst. – Hst.	60 Min., außer Linie 101: Anmeldung Mo. - Fr. 7.00 - 18.Uhr, Sa 9.00 - 12.00 Uhr	nein	ZVON- Tarif	nein

Alternative Bedienungsform	Anbieter	Gebiet	Betriebsform/ Genehmigung/ Laufzeit/ Anzahl der Fahrgäste	Fahrzeuge	Fahrtbesonderheit	Zu- und Abgang	Voranmeldezeit	Fördermittel	Tarif / Zuschussbedarf	Komfortzuschlag
Rufbus	Regionalbus Oberlausitz GmbH (RBO) Paul-Neck-Str. 139 02625 Bautzen Tel.: (03591) 6260 Fax: (03591) 626100 Mobilitätszentrale: (03591) 491130 info@regiobus-bautzen.net www.regiobus-bautzen.de	Stadtgebiet Weißwasser (Lkr. Görlitz)	k. A.	k. A.	<ul style="list-style-type: none"> Rufbus fährt nur nach Anmeldung Bedient nur bestellte Haltestellen 	Hst. – Hst.	Mind. 60 Min. vor Fahrtbeginn an der ersten Haltestelle. Anmeldung Mo. - Fr. 07.00 - 18.00 Uhr unter (0800) 9866-4636 oder (03591) 491100, Fahrten für Wochenende und Feiertage bis 18.00 Uhr des letzten Arbeitstages vorher.	k. A.	ZVON-Tarif	k. A.
Rufbus	Vetter GmbH Omnibus und Mietwagenbetrieb Salzfurtkapelle Hinsdorfer Weg 1 06780 Zörbig OT Salzfurtkapelle Telefon: (03494) 36690 Telefax: (03494) 31751 info@mein-bus.net www.mein-bus.net/ Bedient durch RVB Regionalverkehr Bitterfeld – Wolfen GmbH	Linie 235: Bad Düben - Weidenhain - Zinna Linie 238: Bad Düben - Söllichau - Bad Schmiedeberg (Lkr. Nord-sachsen)	k. A.	Linienbusse	<ul style="list-style-type: none"> Montag bis Freitag 	Hst. – Hst.	Mind. 120 Min. vor Abfahrt unter (01802) 783287 oder (03423) 7504487 (Mo.-Fr 7.00-18.00 Uhr). Für die Fahrten 7 und 4 muss die Anmeldung bis spätestens 16.00 Uhr des Vortages erfolgen!	k. A.	MDV-Tarif	k. A.

Alternative Bedienungsform	Anbieter	Gebiet	Betriebsform/ Genehmigung/ Laufzeit/ Anzahl der Fahrgäste	Fahrzeuge	Fahrtbesonderheit	Zu- und Abgang	Voranmeldezeit	Fördermittel	Tarif / Zuschussbedarf	Komfortzuschlag
Rufbus	Katzenstein Reisen Peter Meyer e. K. Reitzenhainer Str. 25c Marienberg Tel.: (03735) 67990 Fax: (03735) 679931 info@katzenstein-reisen.de	Stadt Marienberg mit ihren Ortsteilen (Erzgebirgskreis)	§ 42 PBefG ca. 2006 k. A.	Kleinbusse	<ul style="list-style-type: none"> Sa., So. und Feiertage 	Hst. – Hst.	30 Min.	k. A.	VMS-Tarif	nein
Rufbus	Lassak-Reisen Paul-Neck-Str. 121 02625 Bautzen Tel.: (03591) 60 00 37 Fax: (03591) 60 00 38 info@lassak-reisen.de www.lassak-reisen.de im Auftrag des ZVON	Göda - Gaussig (Lkr. Bautzen)	nach § 42 PBefG mit Genehmigung bis 31.12.2018	k. A.	<ul style="list-style-type: none"> Bedienung Mo.– Fr. spät nachmittags 	Hst. – Hst.	Mind. 60 Min. vor Abfahrt an der ersten Haltestelle unter (0800 9866-4636/ Mo.-Fr. 7.00-18 Uhr) bestellen.	k. A.	ZVON-Tarif	nein
Rufbus	Reiseverkehr Schulze OHG Süptitzer Weg 5 04860 Torgau Tel.: (03421) 731511 info@rvschulze.de www.reiseweltschulze.de	Linie 782: Torgau – Weidenhain – Trossin – Dommitzsch Linie 785: Torgau – Schildau – Dahlen (Lkr. Nord-sachsen)	§ 42 PBefG seit 2006 k. A.	Linie 782: Linienbusse, Linie 785: Kleinbusse (max. 8 Personen + 1 Kinderwagen)	<ul style="list-style-type: none"> Linie 782: Mo. - Fr., jeweils letzte Fahrt. Linie 785: Sa., So. und Fei. Anfahrt bestimmter Haltestellen lt. Fahrplan. 	Hst. – Hst.	Mind. 120 Min. vor Fahrtbeginn. Anmeldung Montag bis Freitag, außer an Feiertagen, von 4.00 bis 18.00 Uhr unter (01802) 783287.	k. A.	MDV-Tarif	nein
Rufbus	Göltzschthal-Verkehr GmbH Rodewisch Bachstraße 93 08228 Rodewisch Tel.: (03744) 33748 Fax: (03744) 34225 info@gvg-rodewisch.de www.gvg-rodewisch.de	Linien V-96: Auerbach-Eich, Walselerlebnis (Vogtlandkreis)	§ 42 PBefG ab 16.10.2017 k. A.	Kleinbus	<ul style="list-style-type: none"> Mo. –Fr. 	Hst. – Hst.	Keine, verkehrt nach Fahrplan; Gruppenanfragen unter Tel.: (03744) 19449, 2 Tage vor Fahrt	k. A.	Verbundtarif Vogtland; ermäßigte Zeitkarten werden nicht anerkannt	ja

Alternative Bedienungsform	Anbieter	Gebiet	Betriebsform/ Genehmigung/ Laufzeit/ Anzahl der Fahrgäste	Fahrzeuge	Fahrtbesonderheit	Zu- und Abgang	Voranmeldezeit	Fördermittel	Tarif / Zuschussbedarf	Komfortzuschlag
Rufbus	Göltzschtal-Verkehr GmbH Rodewisch Bachstraße 93 08228 Rodewisch Tel.: (03744) 33748 Fax: (03744) 34225 info@gvg-rodewisch.de www.gvg-rodewisch.de	Linien V-51: Tannen- bergsthal – Schneckenstein (Vogtlandkreis)	§ 42 PBefG ab 16.10.2017 k. A.	Kleinbus/ Taxi	<ul style="list-style-type: none"> ● Regelverkehr an den Schultagen ● Rufbus in den Ferien nur Di. und Do. 	Hst. – Hst.	Rufbus und Gruppenanmeldung bis 16.00 Uhr unter Tel. (03744) 33748.	k. A.	Verbundtarif Vogtland, ermäßigte Zeitkarten werden nicht anerkannt	k. A.
Rufbus		Linie V-71 (F1, F7, F33): Sachsengrund- Schöneck	§ 42 PBefG ab 16.10.2017 k. A.	Kleinbus	<ul style="list-style-type: none"> ● Mo. – Fr. ● verkehrt nach Fahrplan 	Hst. – Hst.	Bis 16.00 Uhr unter Tel. (03744) 33748, Gruppenanmeldung möglich.	k. A.	Verbundtarif Vogtland, ermäßigte Zeitkarten werden nicht anerkannt	k. A.
Rufbus	KomBus Verkehr GmbH Postfach 93 07352 Bad Lobenstein Tel.: (03671) 52 51 913 service@kombus- online.de	Linie 143 (F19, F26): Schleiz- Mühltröf- Plauen (Sachsen- Anhalt- Sachsen- Verbindung)	§ 42 PBefG ab 16.10.17 k. A.	Midibus	<ul style="list-style-type: none"> ● Mo. – Fr. (Fahrt 19, 26) ● Sa, So. und Fei. 	Hst. – Hst.	Mo. –Fr. 2 Stunden vor Fahrtbeginn; Sa., So., Fei. bis Freitag 17.00 Uhr unter Tel.: (036671) 5251919)	ja	ja	k. A.
Bürgerbus	Stadtverwaltung Bad Elster Kirchplatz 1 08645 Bad Elster Tel.: (037437) 56610 buergermeister@ badelster.de bedient durch Plauener Omnibusbetrieb GmbH Tel.: (03741) 4480	V-24 Bad Elster (Vogtlandkreis)	§ 42 PBefG 06.03.2017 - 12.10.2019 ca. 380 Fahrgäste pro Monat	Kleinbus (8 Plätze, Niederflur- fahrzeug, für Rollstuhl- fahrer geeignet)	<ul style="list-style-type: none"> ● Dienstags, donnerstags und freitags ● Festgelegte Linien nach Fahrplan ● Verbindet Krankenhäuser, Einkaufsmärkte, Bahnhof, Friedhof und Ausflugsziele 	Hst. – Hst.	keine, verkehrt nach Fahrplan, Gruppenanfragen unter Tel. (03744) 19449	ja	VVV-Tarif, Ermäßigung mit Vogtlandcard Mobil+/ teilweise kommunale Zuschüsse	nein

Alternative Bedienungsform	Anbieter	Gebiet	Betriebsform/ Genehmigung/ Laufzeit/ Anzahl der Fahrgäste	Fahrzeuge	Fahrtbesonderheit	Zu- und Abgang	Voranmeldezeit	Fördermittel	Tarif / Zuschussbedarf	Komfortzuschlag
Bürgerbus	Stadtverwaltung Adorf/ Vogtland Markt 1 08626 Adorf/Vogtl. Tel.: (037423) 575-12 Fax: (037423) 575-36 bürgermeister@adorf- vogtland.de Betrieben durch Plauener Omnibusbetrieb GmbH Tel.: (03741) 4480	V-23 Adorf/ Vogtland (Vogtlandkreis)	§ 42 PBefG 06.03.2017 bis 12.10.2019 ca. 380 pro Monat	Kleinbus (8 Plätze, Niederflur- fahrzeug, für Rollstuhl- fahrer geeignet)	<ul style="list-style-type: none"> An ausgewählten Wochentagen beginnend (Di./ Do./ Fr.) und mit steigender Fahreranzahl bis zur täglichen (Mo.-Fr.) Wochenbedienung Festgelegte Linien nach Fahrplan Verbindet Krankenhaus, Einkaufsmärkte, Bahnhof, Friedhof und Ausflugsziele 	Hst. – Hst.	keine, verkehrt nach Fahrplan, Gruppen- anfragen unter Tel. (03741) 4480	ja	VVV-Tarif, Ermäßigung mit Vogtland- cardMobil+/ teilweise kommunale Zuschüsse	nein
Bürgerbus	Förderverein Dorfentwicklung Bahretal e. V. i. V. m. Gemeinde Bahretal Gemeindeamt Bürgermeisterin Frau Brigitte Kolba Gersdorf Nr. 31 01819 Bahretal Tel.: (035023) 62218 Fax: (035023) 69995 gemeinde@bahretal.de www.bahretal.de	Gemeinde- gebiet der Gemeinde Bahretal (Lkr. Sächsische Schweiz/ Osterzgebirge)	§ 49 PBefG (zwei Fahrer, angestellt bei Gemeinde/ Bauhof) seit 2010 ca. 2.750 Fahrgäste pro Jahr (meist Stammgäste)	Bus für 8+1 Personen	<ul style="list-style-type: none"> Ohne festen Fahrplan Zweck- und zielorientiert Viele Stammkunden 	Hst. - SP	180 Min.; in dringenden Fällen 30 Min.	bis 2012 über Förder- richtlinie „Demo- grafie“ des Frei- staates Sachsen	2,50 Euro/ Fahrt	nein
Bürgerbus	BürgerBus Lommatzcher Pflege e. V. Am Markt 1 01623 Lommatzsch Tel.- Stadtverwaltung: (035241) 54011 Tel.- Frau Schwäbe: (035241) 58086 info@lommatzcher- pflege.de	Lommatzsch/ Käbschütztal (Lkr. Meißen) 46 Haltestellen in 43 Ortsteilen	§ 42 PBefG mit Linien- konzession von der Verkehrs- gesellschaft Meißen mbH seit 09/2008 ca. 1.440 Fahrgäste pro Jahr	1 Kleinbus; max. 8 Personen	<ul style="list-style-type: none"> Bedienung 3 x pro Woche Donnerstag (Linie 501, Lommatzsch) Dienstag + Freitag (Linie 500, Gemeinde Käbschütztal) 	Hst. – Hst.	nein, feste Fahrzeiten	nein	VVO Tarif/ Zuschuss vom Landkreis	nein

Alternative Bedienungsform	Anbieter	Gebiet	Betriebsform/ Genehmigung/ Laufzeit/ Anzahl der Fahrgäste	Fahrzeuge	Fahrtbesonderheit	Zu- und Abgang	Voranmeldezeit	Fördermittel	Tarif / Zuschussbedarf	Komfortzuschlag
Bürgerbus	Stadtverwaltung Lengenfeld/ Vogtland Hauptstr. 1 08485 Lengenfeld Tel.: (037606) 305-0 Fax: (037606) 305-46 buergermoester@lengenfeld.de bedient durch Reichenbacher	V-91: Lengenfeld/ Vogtland (Vogtlandkreis)	§ 42 PBefG 06.03.2017-05.03.2018 ca. 180 Fahrgäste pro Monat	Kleinbus (8 Plätze, Niederflurfahrzeug, für Rollstuhlfahrer geeignet)	<ul style="list-style-type: none"> An ausgewählten Wochentagen beginnend (Mo./ Di./ Do.) und mit steigender Fahreranzahl bis zur täglichen (Mo.-Fr.) Wochenbedienung Festgelegte Linien nach Fahrplan Verbindet Einkaufsmärkte, Bahnhof, Friedhof und Ausflugsziele 	Hst. – Hst.	keine, verkehrt nach Fahrplan, Gruppen anfragen unter Tel. (03765) 55770	ja	VVV-Tarif, Ermäßigung mit Vogtlandcard Mobil+/ Teilweise kommunale Zuschüsse	nein
Bürgerrufbus	Verkehrsbetrieb Gerlach GmbH Tel.: (03765) 55770	V-902: Lengenfeld/ Vogtland - Weißensand (Vogtlandkreis)	§ 42 PBefG 06.03.2017-05.03.2018 ca. 12 Fahrgäste pro Monat	Kleinbus (8 Plätze, Niederflurfahrzeug, für Rollstuhlfahrer geeignet)	<ul style="list-style-type: none"> An ausgewählten Wochentagen beginnend (Mo./ Di./ Do.) und mit steigender Fahreranzahl bis zur täglichen (Mo.-Fr.) Wochenbedienung Festgelegte Linien nach Fahrplan verbindet Einkaufsmärkte, Bahnhof und Ausflugsziele 	Hst. – Hst.	60 Min. vor Fahrplanzeit; Gruppen anfragen unter Tel. (03765) 55770	ja	VVV-Tarif, Ermäßigung mit Vogtlandcard Mobil+/ teilweise kommunale Zuschüsse	nein
Bürgerbus	Ronald Weidner Bürgerbusbeauftragter der Gemeinde Arzberg Mittelstraße 28 04886 Arzberg Tel.: (034222) 48008 (dienstl. Arzberger Mehrgenerationenhaus) o-m-a@ostelbien.de info@ostelbien.de	Gemeinde Arzberg (Lkr. Nord-sachsen) zusätzlich verkehrt der Bürgerbus nach Beilrode, Torgau, Falkenberg/ Elster, Koßdorf, Mühlberg und Belgern	außerhalb des § 42 PBefG. (komplett ehrenamtlich) ab 22.2.2017 bisher monatlich ca. 100 Fahrgäste	Sprinter, 8-Sitzer, teilweise Niederflur, Mehrzweckfläche bietet Platz für Rollstühle und Kinderwagen	<ul style="list-style-type: none"> Dienstag und Freitag von 8.00 - 18.00 Uhr Zusätzlich wird am Donnerstagnachmittag eine feste Linie angeboten, die über Markant zum Mehrgenerationenhaus führt Fährt zusätzlich folgende Orte an: Torgau, Beilrode, Falkenberg, Mühlberg, Koßdorf, Belgern. 	Di. + Fr. von Hst. – Hst. zusätzlich Do.: feste Linie	Nur auf telefonische Vorbestellung (montags und mittwochs von 15.00 - 17.00 Uhr) unter Tel. (034222) 486020	ja, Landkreis	k. A.	k. A.

Alternative Bedienungsform	Anbieter	Gebiet	Betriebsform/ Genehmigung/ Laufzeit/ Anzahl der Fahrgäste	Fahrzeuge	Fahrtbesonderheit	Zu- und Abgang	Voranmeldezeit	Fördermittel	Tarif / Zuschussbedarf	Komfortzuschlag
Bürgerbus	Reichenbacher Verkehrsbetrieb Gerlach GmbH (RVB) Rosa-Luxemburg-Str. 27 08468 Reichenbach Tel.: (03765) 55770 Fax: (03765) 16976 www.rvb-gerlach.de Bus@rvb-gerlach.de	Reichenbach - Mylau - Lambzig - Foschenroda - Netzschkau (Vogtlandkreis)	§ 42 PBefG; normaler Linienverkehr 2004 bis 30.04.2016 ca. 2.400 pro Jahr, danach in reguläre Linie aufgenommen	Kleinbus mit 25 Sitzplätzen	<ul style="list-style-type: none"> 2x wöchentlich nach festem Fahrplan Aufgrund schlechter Straßenverhältnisse kann nur ein Kleinbus eingesetzt werden 	Hst. – Hst. (Ausstiegsmöglichkeit auch außerhalb der regulären Haltestellen)	nein	nein	Verbundtarif Vogtland	nein
Bürgerbus	Stadtverwaltung Markneukirchen Bürgermeister Herr Rubner Am Rathaus 2 08258 Markneukirchen Tel.: (037422) 41120 bürgermeister@markneukirchen.de	Erlbach und Markneukirchen (Vogtlandkreis)	§ 42 PBefG seit 10/09 ca. 1.200 Fahrgäste pro Jahr	Kleinbus für 8 Personen	<ul style="list-style-type: none"> Donnerstag Nutzung auch durch Vereine 	Hst. (feste Abfahrtspunkte) – Hst. oder Hst. – HT.	30 Min.	nein	nein	nein
Ortsbus	Mobil in Gelenau Gemeindeverwaltung Gelenau Rathausplatz 1 09423 Gelenau/ Erzgebirge Tel.: (037297) 84960 Fax: (037297) 849640 gemeinde@gelenau.de www.gelenau.de Bedient durch RVE Regionalverkehr Erzgebirge GmbH Standort Zschopau Tel.: (03725) 2803-70	Linie 209: Gelenau (Ortsverkehr) (Erzgebirgskreis)	Gestartet als Pilotprojekt seit 08/2013, verlängert bis mind. Mitte 2018. Stabile Fahrgastzahlen, jährlich ca. 18.600 Fahrgäste und ca. 41.500 km.	Kleinbus, Niederfler-Minibus des Typs »TS City-Shuttle« mit leichtem Einstieg, Platz für Rollstuhl, Rollatoren und Kinderwagen.	<ul style="list-style-type: none"> Mo. – Fr. im Stundentakt Samstag 2-stündlich, von 08.00 bis 16.00 Uhr pendelt durch die gesamte Gemeinde und bedient auch Haltestellen abseits der Hauptstraße (29 Haltepunkte) Anschluss an die RVE-Linie 210 von und nach Chemnitz 	Hst. – Hst.	nein, Gruppenanmeldung unter Tel. (03733) 151242	Finanziert von der Gemeinde Gelenau	reguläre Tarif des Verkehrsverbundes Mittelsachsen (VMS)	nein

Alternative Bedienungsform	Anbieter	Gebiet	Betriebsform/ Genehmigung/ Laufzeit/ Anzahl der Fahrgäste	Fahrzeuge	Fahrtbesonderheit	Zu- und Abgang	Voranmeldezeit	Fördermittel	Tarif / Zuschussbedarf	Komfortzuschlag
Ortsbus	Göltzschtal-Verkehr GmbH Rodewisch Bachstraße 93 08228 Rodewisch Tel.: (03744) 33748 Fax: (03744) 34225 info@gvg-rodewisch.de www.gvg-rodewisch.de	V-52: Falkenstein-Elfeld (Vogtlandkreis)	k. A. seit 04/2013 k. A.	Umweltfreundlicher Midibus für bis zu 22 Fahrgäste mit Niederflerausstattung und Fahrgastrampe	<ul style="list-style-type: none"> Mo. –Fr., ca. 08.00 bis 16.00 Uhr Ersetzt die Linie V-58 Anbindung zwischen Ellefeld und Falkenstein Ringverkehr Umsteigemöglichkeiten zur Vogtlandbahn (Ri.: Klingenthal, Plauen und Zwickau) 	Hst. – Hst., bei Bedarf und in Absprache mit dem Fahrer, Zwischenhalte möglich	Keine Voranmeldung nötig, feste Fahrzeiten	k. A.	Verbundtarif Vogtland	k. A.
Ortsbus	Reichenbacher Verkehrsbetrieb Gerlach GmbH (RVB) Rosa-Luxemburg-Str. 27 08468 Reichenbach Tel.: (03765) 55770 Fax: (03765) 16976 www.rvb-gerlach.de Bus@rvb-gerlach.de	V-93: Treuen-Wetzelsgrün (Vogtlandkreis)	§ 42 PBefG ab 16.10.2017 k. A.	Kleinbus	<ul style="list-style-type: none"> Mo.- Fr. Jeweils vom 01. Mai bis 21. Oktober 	Hst.-Hst.	Keine, verkehrt nach Fahrplan; Gruppenanfragen unter (03765) 55770	k. A.	Verbundtarif Vogtland	k. A.
Ortsbus		V-94: Treuen-Eichen (Vogtlandkreis)		Kleinbus						
Bedarfshalt	Omibusbetrieb Edith Meichsner	V-62: Rodewisch-Auerbach-Schönheide	§ 42 PBefG ab 16.10.2017 k. A.	Kleinbus/ Taxi	<ul style="list-style-type: none"> Mo.- Fr., Sa., So, Fei. 	Hst.-Hst.	Bedarfshalt ist 45 Min. vor Abfahrtszeit unter Tel. (037755) 2222 anzumelden.	k. A.	Verbundtarif Vogtland	k. A.

Alternative Bedienungsform	Anbieter	Gebiet	Betriebsform/ Genehmigung/ Laufzeit/ Anzahl der Fahrgäste	Fahrzeuge	Fahrtbesonderheit	Zu- und Abgang	Voranmeldezeit	Fördermittel	Tarif / Zuschussbedarf	Komfortzuschlag
Kids-shuttle	Stadt Wittichenau in Zusammenarbeit mit Mrs. Nikovich-Stiftung Markt 1 02997 Wittichenau Tel.: (035725) 91712 (Frau Retzela/ Stiftung) Tel.: (035725) 75520 (Frau Hufnager, Stadt Wittichenau) Fax: (035725) 70256 info@nikovich-stiftung.de	keine genaue Eingrenzung	Organisation erfolgt durch Mrs. Nikovich-Stiftung und Stadt Wittichenau. Pool von ehrenamtlichen Fahrern, aber auch Selbstfahren ist möglich.	Kleinbus, Eigentümer ist die Stadt Wittichenau	<ul style="list-style-type: none"> "kids-shuttle" (eine Art Mobilitäts-Taxi) bringt Kinder und Jugendliche bspw. zur Musikschule oder zum Sport. Ebenso steht das "kids-shuttle" Vereinen und Initiativen zur Verfügung, die sich im Bereich Kinder- und Jugendarbeit engagieren aber auch Schulen und Kindereinrichtungen. 	Abholung/ Rückgabe nach Absprache	Buchungsanfragen: Frau Retzela, (Stiftung) oder Frau Hufnager, (Stadt Wittichenau)	aus Mitteln der FRL "Demografie" der Sächsischen Staatskanzlei	Unterstützung durch Stadt Wittichenau, Nutzung kostenlos, Nutzer müssen Fahrzeug wieder volltanken	k. A.
Fahrradbus	Regionalbus Oberlausitz GmbH (RBO) Paul-Neck-Str. 139 02625 Bautzen Tel.: (03591) 6260 Fax: (03591) 626100 Mobilitätszentrale: (03591) 491130 info@regiobus-bautzen.net www.regiobus-bautzen.de	Oberlausitz , ab Bautzen oder ab Kamenz (Lkr. Bautzen)	§ 42 PBefG seit 2009	Linienbusse (12 m) und Minibusse (10 m) mit Anhänger für 20 Fahrräder	<ul style="list-style-type: none"> Sa., So. und Feiertags vom 1.4. - 31.10. eines Jahres 	Hst. – Hst	fährt laut Fahrplan	k. A.	VVO- oder ZVON-Tarif; Zuschuss laut Verkehrsvertrag	nein
Fahrradbus	Oberebische Verkehrsgesellschaft Pirna-Sebnitz mbH (OVPS) Bahnhofstraße 14a 01796 Pirna Tel.: (03501) 792160 Fax: (03501) 792104 pirna@ovps.de www.ovps.de	Von Pirna, Königstein, Baratal, Bad Schandau nach Sächsische Schweiz, Böhmisches Schweiz bzw. Osterzgebirge (Lkr. Sächsische Schweiz-Osterzgebirge)	§ 42 PBefG 1.843 mit Fahrrad in der Saison 2015	MAN-Linienbusse mit Fahrradanhänger (jeweils 20 Räder). E-Bikes ausgenommen. Kleinere Fahrräder werden im Gepäckteil untergebracht.	<ul style="list-style-type: none"> Sa., So. und Feiertags von 1.4. – 31.10. eines Jahres Auf den Linien 217 und 219 auch außerhalb der Saison an Wochenenden und Feiertagen 	Hst. – Hst.	nein	nein	VVO	nein

Alternative Bedienungsform	Anbieter	Gebiet	Betriebsform/ Genehmigung/ Laufzeit/ Anzahl der Fahrgäste	Fahrzeuge	Fahrtbesonderheit	Zu- und Abgang	Voranmeldezeit	Fördermittel	Tarif / Zuschussbedarf	Komfortzuschlag
Fahrradbus	Regionalverkehr Dresden GmbH (RVD) Ammonstraße 25 01067 Dresden Tel.: (0351) 4921320 Fax: (0351) 4954033 service@rvd.de www.rvd.de	Dresden-Umland (Lkr. Meißen)	§ 42 PBefG k. A. k. A.	Linienbusse (12 m) und Minibusse (10 m) mit Anhänger für 20 Fahrräder	<ul style="list-style-type: none"> Sa., So. und Feiertags vom 1.4. - 31.10. eines Jahres 	Hst. – Hst.	fährt laut Fahrplan	k. A.	ja; Zuschuss laut Verkehrsvertrag	nein
Fahrradbus	Verkehrsgesellschaft Meißen mbH (VGM) Hafenstr. 51 01662 Meißen Tel.: (03521) 7416-50 Fax: (03521) 732882 www.vg-meissen.de info@vg-meissen.de	Meißner Umland im Umfeld touristischer Radwege (Lkr. Meißen)	§ 42 PBefG seit 2007	Linienbusse (12 m) und Minibusse (10 m) mit Anhänger für 20 Fahrräder	<ul style="list-style-type: none"> Sa., So. und Feiertags vom 1.4. - 31.10. eines Jahres 	Hst. – Hst.	fährt laut Fahrplan	k. A.	k. A.	nein
Ski-/Wanderbus	Stadt Altenberg Platz des Bergmanns 2 01773 Altenberg Tel. (035056) 333-0 Fax: (035056) 333-18 post@altenberg.de Bedient durch Regionalverkehr Dresden GmbH (RVD)	Linie 374: Zinnwald-Kippisdorf-Altenberg (Lkr. Sächsische Schweiz/ Osterzgebirge)	k. A.	Linienbus des RVD	<ul style="list-style-type: none"> Probelauf 2017/2018 Bedienung Mo.-So. Kippisdorf als Umstieg zur Weißeritztalbahn Sa., So. zusätzliche Anbindung nach Rehfeld Einsatzzeiten: 10.12.17 - 07.01.18 27.01.18 - 04.03.18 24.03.18 - 08.04.18 01.05.18 - 27.05.18 Verlängerung geplant 	Hst.- Hst.	nein	Finanzierung durch die Stadt Altenberg (Gästetaxe)	VVO-Tarif (gratis für Gästekarteneinhaber)	nein

Alternative Bedienungsform	Anbieter	Gebiet	Betriebsform/ Genehmigung/ Laufzeit/ Anzahl der Fahrgäste	Fahrzeuge	Fahrtbesonderheit	Zu- und Abgang	Voranmeldezeit	Fördermittel	Tarif / Zuschussbedarf	Komfortzuschlag
Wanderbus	<p>Oberelbische Verkehrsgesellschaft Pirna-Sebnitz mbH (OVPS) Bahnhofstraße 14a 01796 Pirna</p> <p>Tel.: 03501 792160 Fax: 03501 792104</p> <p>pirna@ovps.de www.ovps.de</p>	Von Pirna in die Sächsischen Schweiz, Nationalpark Sächsische Schweiz, Osterzgebirgs-vorlandes sowie ins Böhmisches (Lkr. Sächsische Schweiz-Osterzgebirge)		11 Öffentliche Buslinien	<p><u>Sommersaison (April bis Oktober):</u></p> <ul style="list-style-type: none"> ● Linie 217/ 219: Pirna – Tisá* ● Linie 237: Pirna - Sebnitz ● Linie 253: Bad Schandau - Bastei - Pirna ● Linie 241: Pirna - Hinterhermsdorf * ● Linie 242/ 245: Königstein - Rosenthal und Pirna (an Wochenenden und Feiertagen mit Fahrradanhänger) ● Linie 244: Königstein - Kleinhennersdorf ● Linie 244 a/b: Bad Schandau - Kleingießhübel ● Linie 252: Schöna / Reinhardtsdorf - Schmilka ● Linie 260 / 268 / 269: Nationalparkbahnhof Bad Schandau– Hinterhermsdorf <p>*an Wochenenden und Feiertagen halbstündlich</p>	Hst. – Hst.	Nein	k. A.	VVO	k. A.
Freizeitbus ("Vreizeitbus")	<p>Reichenbacher Verkehrsbetrieb Gerlach GmbH (RVB) Rosa-Luxemburg-Str. 27 08468 Reichenbach</p> <p>Tel.: (03765) 55 77 0 Fax: (03765) 16976 Bus@rvb-gerlach.de www.rvb-gerlach.de</p>	Aktivtour V-221: Jocketa-Helmsgrün (Vogtlandkreis)	ab 30. April 2016	Kleinbus	<ul style="list-style-type: none"> ● Verkehrt nur in der Sommersaison (Mai-August) ● Samstags, sonntags und an Feiertagen ● Zielgruppe: Wanderer oder Radfahrer 	Hst. – Hst.	Gruppenanmeldung ab 10 Personen sieben Tage vor Fahrtantritt telefonisch unter (03744) 19449 in der Tourismus- und Verkehrszentrale Vogtland.	k. A.	Verbundtarif Vogtland (VTV)/ ja	nein

Alternative Bedienungsform	Anbieter	Gebiet	Betriebsform/ Genehmigung/ Laufzeit/ Anzahl der Fahrgäste	Fahrzeuge	Fahrtbesonderheit	Zu- und Abgang	Voranmeldezeit	Fördermittel	Tarif / Zuschussbedarf	Komfortzuschlag
Freizeitbus ("Vreizeitbus")	Plauener Omnibusbetrieb GmbH (POB) Friedrich-Eckardt-Str. 3 08529 Plauen Tel.: (03741) 4480 Fax: (03741) 44810 info@pob-online.de www.pob-online.com	Aktivtour V-220: Plauen-Pöhl-Barthmühle (Vogtlandkreis)	ab 30. April 2016	Kleinbus	<ul style="list-style-type: none"> Verkehrt nur in der Sommersaison (Mai-August) Samstags, sonntags und an Feiertagen Für Wanderer Fahrradmitnahme nicht möglich 	Hst. – Hst.	Gruppenanmeldung ab 10 Personen sieben Tage vor Fahrtantritt telefonisch unter (03744) 19449 in der Tourismus- und Verkehrszentrale Vogtland.	k. A.	Verbundtarif Vogtland (VTV)/ ja	nein
Freizeitbus ("Vreizeitbus")		Elstertour V-230: Plauen-Oelsnitz-Adorf-Bad Elster (Vogtlandkreis)	ab 30. April 2016	Standardbuslinie	<ul style="list-style-type: none"> Ganzjährig 					
Freizeitbus ("Vreizeitbus")	Reichenbacher Verkehrsbetrieb Gerlach GmbH (RVB) – s.o. und Herold's Reisen Auerbacher Str. 11 08248 Klingenthal Tel.: (037467) 24631 Fax: (037467) 22350 service@heroldsreisen.de www.herolds-reisen.de	Höhentour V-200: Bad Elster-Klingenthal-Auerbach-Reichenbach-Mylau (Vogtlandkreis)	ab 30. April 2016	mit Anhänger	<ul style="list-style-type: none"> Ganzjährig Samstags, sonntags und an Feiertagen Zielgruppe: Wanderer oder Radfahrer Fahrräder werden vom 01.05. - 15.10. mit einem speziellen Anhänger befördert 	Hst. – Hst.	keine	k. A.	Verbundtarif Vogtland (VTV)/ ja	nein

Alternative Bedienungsform	Anbieter	Gebiet	Betriebsform/ Genehmigung/ Laufzeit/ Anzahl der Fahrgäste	Fahrzeuge	Fahrtbesonderheit	Zu- und Abgang	Voranmeldezeit	Fördermittel	Tarif / Zuschussbedarf	Komfortzuschlag
Freizeitbus ("Freizeitbus")	Göltzschtal-Verkehr GmbH Rodewisch Bachstraße 93 08228 Rodewisch Tel.: (03744)33748 Fax: (3744) 34225 info@gvg-rodewisch.de www.gvg-rodewisch.de www.goeltzschtal-reisen.de	Vitaltour V-210: Rautenkranz-Schöneck-Adorf-Asch (Vogtlandkreis)	ab 30. April 2016	Kleinbus	<ul style="list-style-type: none"> Ganzjährig Samstags, sonntags und an Feiertagen Zielgruppe: Wanderer oder Radfahrer pro Person ist im Sommer die Mitnahme eines Fahrrades und im Winter eines Paar Ski oder eines Schlittens im Fahrpreis enthalten 	Hst. – Hst.	Gruppenanmeldung ab 10 Personen sieben Tage vor Fahrtantritt telefonisch unter (03744) 19449 in der Tourismus- und Verkehrszentrale Vogtland	k. A.	Verbundtarif Vogtland (VTV)/ ja	nein
Kulturbus (Kunstbus)	Kunstinitiative „Im Friese“ e. V. Friesestraße 31 OT Kirschau 02681 Schirgiswalde-Kirschau info@kunstbus-oberlausitz.de	Oberlausitz	k. A.	k. A.	<ul style="list-style-type: none"> Juni jedes Jahr, ein Wochenende Die Busse pendeln von 12.00 – 19.00 Uhr zwischen den Kunstorten Entdeckung der Oberlausitzer Kunst- und Kulturszene 	An den Kunstorten	-	-	-	-
Anruf-Linien-Taxi/ Anruf-Sammel-Taxi										
Anruf-Linien-Taxi	Chemnitzer Verkehrs-AG Carl-von-Ossietzky-Str. 186 09127 Chemnitz Tel.: (0371) 23700 Fax: (0371) 2370600 kontakt@cvag.de www.cvag.de	Stadtgebiet Chemnitz	§ 42 PBefG seit 2001 6.070 Fahrgäste pro Jahr (2010)	Hauptsächlich Pkw, Schülerfahrten auf Buslinie 46 mit Kleinbus	<ul style="list-style-type: none"> Mo. - So. und an Feiertagen in nachfrageschwachen Zeiten Hauptsächlich Linien, die auch am Tag alle im Takt von 60 oder 30 Min. fahren Hauptsächlich abends/ nachts 	Hst. – Hst. bzw. Hst. – HT, wenn Haustür max. 500 m von Haltestelle entfernt	30 Min.	nein	VMS-Tarif/ k. A.	ja (1 Euro je Person und Tarifzone)

Alternative Bedienungsform	Anbieter	Gebiet	Betriebsform/ Genehmigung/ Laufzeit/ Anzahl der Fahrgäste	Fahrzeuge	Fahrtbesonderheit	Zu- und Abgang	Voranmeldezeit	Fördermittel	Tarif / Zuschussbedarf	Komfortzuschlag
Anruf-Linien-Taxi	Dresdner Verkehrsbetriebe AG (DVB) Trachenberger Straße 40 01129 Dresden Tel.: (0351) 8570 Fax: (0351) 8571010 service@dvbag.de www.dvb.de	Stadtgebiet Dresden	§ 42 PBefG k. A. ca. 4.000 Fahrgäste pro Monat	Pkw (Taxifahrzeuge)	<ul style="list-style-type: none"> Bedienung nur nachts Zwei Linien ganztägig 	Hst. – Hst.	Anmeldung 20 Min. vor Abfahrtszeit	nein	DVB-Tarif	nein
Anruf-Sammel-Taxi	Verkehrsgesellschaft Hoyerswerda mbH (VGH) Str. B, Nr. 8 02977 Hoyerswerda Tel.: (03571) 469600 Fax: (03571) 469619 info@vge-hy.de www.vgh-hy.de Bedient durch TaxiRuf GbR Hoyerswerda Tel.: (03571) 608888	Hoyerswerda Stadt (Lkr. Bautzen)	§ 42 PBefG k. A. 5.500 Fahrgäste pro Jahr (2010)	Pkw und Kleintransporter (8 Plätze)	<ul style="list-style-type: none"> Zu den im Fahrplan angegebenen Abfahrtszeiten Jedoch nur dann, wenn der Fahrtwunsch angemeldet wurde 	Hst. – HT.	30 Min. unter Tel.: (03571) 608888	nein	Grundtarif: VVO Tarif	Komfortzuschlag je Tarifzone normal und ermäßigt: 0,70 Euro
Anruf-Linien-Taxi	Funk-Taxi-Service GmbH Freiberg Geschäftsführer : Herr Mirko Espig Roter Weg 39 09599 Freiberg Tel.: (03731) 355500 Fax: (03731) 355501 bestellung@taxizentrale-freiberg.de www.taxizentrale-freiberg.de Im Auftrag der Regiobus Mittelsachsen GmbH	Stadtgebiet Freiberg und Überland (Lkr. Mittelsachsen)	§ 42 PBefG, § 43 PBefG seit 1995 ca. 7.000 Fahrgäste pro Jahr	PKW (4; 5; 6 und 8-Sitzer) sowie Großraumtaxi (für Rollstuhlfahrer geeignet)	<ul style="list-style-type: none"> Wochentags in den Früh- und Abendstunden als Ersatz für schwach besetzte Linien der Regiobus Mittelsachsen GmbH sowie an den Wochenenden und Feiertagen Schichtbusse zu Solarworld, Pulvermühle und Galvanik Halsbrücke Stadtverkehr der Linien B und C in Freiberg in den Abendstunden und am Wochenende 	Hst. – Hst. bzw. Hst. –HT, wenn innerhalb von 500 m Umkreis der Haltestelle	60 Min., bei Fahrten vor 07.00 Uhr, bis 20.00 Uhr des Vortages zu bestellen	k. A.	k. A.	ja, 1 EUR je Zone, max. 2 EUR (entfällt bei Inhabern von Zeitkarten Mo.-Fr.)

Alternative Bedienungsform	Anbieter	Gebiet	Betriebsform/ Genehmigung/ Laufzeit/ Anzahl der Fahrgäste	Fahrzeuge	Fahrtbesonderheit	Zu- und Abgang	Voranmeldezeit	Fördermittel	Tarif / Zuschussbedarf	Komfortzuschlag
Anruf-Linien-Taxi	REGIOBUS Mittelsachsen GmbH Altenburger Straße 52 09648 Mittweida Tel.: (03727) 9680 Fax: (03727) 96838 info@regiobus.com	Landkreis Mittelsachsen	bis 31.07.2020	PKW 4 – 8 Sitzplätze	<ul style="list-style-type: none"> An verkehrsschwachen Zeiten (Abend, Wochenenden, Feiertagen) 	Hst. – Hst. bzw. Hst. –HT oder HT – Hst., wenn HT innerhalb von 500 m Umkreis der Hst.	Fahrten, deren fahrplanmäßige Abfahrten vor 06.30 Uhr erfolgen, sind bis spätestens 20.00 Uhr am Vortag anzumelden.	nein	VMS	ja, 1 Euro bis 2 Euro
Anruf-Linien-Taxi	Städtische Verkehrsbetriebe Zwickau GmbH (SVZ) Schlachthofstraße 12 08058 Zwickau Tel.: (0375) 3160 Fax: (0375) 3164124 info@svz-nahverkehr.de www.svz-nahverkehr.de	Stadtgebiet Zwickau (Lkr. Zwickau)	§ 42 PBefG seit 08/2010 ca. 500 Fahrgäste pro Jahr	Taxi, Pkw oder Kleinbusse (8 Plätze)	<ul style="list-style-type: none"> Mo. – Fr. die Fahrt um 21.30 Uhr 	Hst. – Hst.	60 Min.	nein	ja	nein
Anruf-Linien-Taxi	Leipziger Verkehrsbetriebe GmbH (LVB) Georgiring 3 04103 Leipzig Tel.: (0341) 19449 Fax: (0341) 4922079 info@lvb.de www.lvb.de	Stadtgebiet Leipzig und Taucha	§ 42 PBefG - keine gesonderte Genehmigung für ALITA seit 2003 sukzessiv erweitert ca. 25.000 Fahrgäste pro Jahr	Pkw (Taxifahrzeuge)	<ul style="list-style-type: none"> In der Regel täglich im Spätverkehr sowie im Wochenendverkehr Seltener auch im Tagesverkehr an Wochenenden und Feiertagen ALITA-Fahrten sind in der Verbindungsauskunft mit einem gesonderten Texthinweis gekennzeichnet Im Aushang an der Haltestelle durch ein Telefon-Symbol erkennbar 	Hst. – Hst.	20 bis 30 Min. vor Fahrtbeginn unter Tel. (0341) 492-2038 oder beim Fahrpersonal der Leipziger Verkehrsbetriebe bzw. online	nein	MDV-Ticket/ kein Zuschuss	nein

Alternative Bedienungsform	Anbieter	Gebiet	Betriebsform/ Genehmigung/ Laufzeit/ Anzahl der Fahrgäste	Fahrzeuge	Fahrtbesonderheit	Zu- und Abgang	Voranmeldezeit	Fördermittel	Tarif / Zuschussbedarf	Komfortzuschlag
Anruf-Linien-Taxi	Verkehrsgesellschaft Görlitz (VGG) Zittauer Straße 71/73 02826 Görlitz Tel.: (03581) 339595 Fax: (03581) 339505 vgg.kundencentervgg@transdev.de www.vgg-goerlitz.de	Stadtgebiet Görlitz (Lkr. Görlitz)	§ 42 PBefG k. A.	Großraum-taxis	<ul style="list-style-type: none"> In den nachfrageschwachen Zeiten je nach Linie Mo. - Fr. früh morgens, tagsüber bzw. abends Sa., So. und Feiertage tagsüber 	Hst. – Hst.	30 Min.	nein	nein	nein
Anruf-Sammel-Taxi	Regionalverkehr Dresden GmbH (RVD) Ammonstraße 25 01067 Dresden Tel.: (0351) 4921320 Fax: (0351) 4954033 service@rvd.de www.rvd.de	Stadtgebiet Freital (Lkr. Sächsische Schweiz – Osterzgebirge)	§ 42 PBefG seit 11/1998 k. A.	Taxis für 4 - 8 Personen	<ul style="list-style-type: none"> Je nach Linie unterschiedliche Fahrzeiten und unterschiedliche Häufigkeit Fahrzeiten beschränken sich auf morgens und abends, sowie Wochenende Betrifft Linien B, C, D, E, F und Linie 348 	Hst. – Hst.	40 Min. Für AST-Fahrten am Folgetag vor 08:00 Uhr sind diese am Abend bis 22:00 Uhr anzumelden.	Anschubfinanzierung	MDV-Tarif	ja (0,70 €)
Anruf-Sammel-Taxi	Plauener Omnibusbetrieb GmbH (POB) Friedrich-Eckardt-Str. 3 08529 Plauen Tel.: (03741) 4480 Fax: (03741) 44810 info@pob-online.de www.pob-online.com	Linie V-7 (F41-F82): Plauen - Großfriesen (Vogtlandkreis)	§ 42 PBefG ab 16.10.2017 k. A.	Kleinbus/ Taxi	<ul style="list-style-type: none"> Mo. bis Fr., Sa, So., Feiertage 	Hst. – auf Wunsch bis vor die Haustür	Bis spätestens 30 Min. vor Fahrtbeginn unter (Tel.: 0162) 9097264	nein	Verbundtarif Vogtland/ ja	ja
Anruf-Sammel-Taxi		Linie V-8: Lottgrün-Theuma (Vogtlandkreis)	§ 42 PBefG ab 16.10.2017 k. A.	Kleinbus/ Taxi	<ul style="list-style-type: none"> Mo. bis Fr. 	Hst. – Hst.	60 bis 30 Min. vor Abfahrtszeit unter Tel.: (03741) 4480	nein	Verbundtarif Vogtland/ ja	ja
Anruf-Sammel-Taxi		Linie V-9: Plauen-Oelsnitz- Adorf-Bad Elster (Vogtlandkreis)	§ 42 PBefG ab 16.10.2017 k. A.	Kleinbus/ Taxi	<ul style="list-style-type: none"> Mo. bis Fr., Sa, So., Feiertage 	Hst. – Hst.	60 bis 30 Min. vor Abfahrtszeit unter Tel.: (03741) 4480	nein	Verbundtarif Vogtland/ ja	ja

Alternative Bedienungsform	Anbieter	Gebiet	Betriebsform/ Genehmigung/ Laufzeit/ Anzahl der Fahrgäste	Fahrzeuge	Fahrtbesonderheit	Zu- und Abgang	Voranmeldezeit	Fördermittel	Tarif / Zuschussbedarf	Komfortzuschlag
Anruf-Sammel-Taxi	Plauener Straßenbahn GmbH (PSB) Wiesenstraße 24 08527 Plauen Tel.: (03741) 29940 Fax: (03741) 299415 info@strassenbahn-plauen.de www.strassenbahn-plauen.de	Linie 11 [AST]: Neundorf Stadtgebiet Plauen, Stadtteil Neundorf (Vogtlandkreis)	§ 2 Abs. 6 i. V. m. § 42 PBefG seit 12/2002 ca. 2.500 Fahrgäste pro Jahr (2015)	Pkw/ Kleinbus	<ul style="list-style-type: none"> ab 20 Personen 	Hst. – Hst. auf Wunsch bis vor die Haustür	Min. 30 Min. vor Abfahrtszeit, innerhalb der Anmeldezeit von Mo. – So. von 05.00 - 21.00 Uhr unter der Rufnummer (03741)	nein	Verbundtarif Vogtland/ ja	ja
Anruf-Linien-Taxi		ALiTa A1 - A3: Stadtgebiet Plauen (Vogtlandkreis)	Im Rahmen der Genehmigung für Straßen- und Buslinien seit 12/ 2005 ca. 3.000 Fahrgäste pro Jahr	Pkw/ Kleinbus	<ul style="list-style-type: none"> Linie 1, 3, 4, 5, 6 und Stadtbusse A und B in nachfrageschwachen Zeiten Nach gesonderten Fahrplan an Sonn- und Feiertagen zwischen 5.00 und 08.00 Uhr 	Hst. – Hst.	Am Tag vor der Fahrt bis 22.00 Uhr unter Tel.: (03741) 299499, Anmeldung von Gruppen- fahrten.	nein	Verbundtarif Vogtland / ja	nein
Anruf-Sammel-Taxi	Verkehrsgesellschaft Meißen mbH (VGM) Hafenstr. 51 01662 Meißen Tel.: (03521) 7416-50 Fax: (03521) 732882 info@vg-meissen.de www.vg-meissen.de	Stadtgebiet Riesa (Lkr. Meißen)	§42 PbefG Seit 1998 k. A.	Taxis bis 8 Personen	<ul style="list-style-type: none"> Täglich 21.00 - 23.30 Uhr 	Hst. – HT.	bis 30 Min. vor Abfahrt	k. A.	k. A.	nein
Anruf-Sammel-Taxi		Stadtgebiet Meißen einschließlich aller Ortsteile (Lkr. Meißen)	§42 PBefG seit 1995 k. A.	Taxis bis 8 Personen	<ul style="list-style-type: none"> Mo. – Fr. 19.30 Uhr bis 1.30 Uhr Sa., So. und Feiertage 17.30 Uhr bis 1.30 Uhr 	Hst. – HT.	30 Min. vor Abfahrt	k. A.	k. A.	nein

Alternative Bedienungsform	Anbieter	Gebiet	Betriebsform/ Genehmigung/ Laufzeit/ Anzahl der Fahrgäste	Fahrzeuge	Fahrtbesonderheit	Zu- und Abgang	Voranmeldezeit	Fördermittel	Tarif / Zuschussbedarf	Komfortzuschlag
Einkaufsbus										
Einkaufsbus	REGIOBUS Mittelsachsen GmbH Altenburger Straße 52 09648 Mittweida Tel.: (03727) 9680 Fax: (03727) 96838 info@regiobus.com	Linie 650: Hartmannsdorf, Siedlungsweg - Hartmannsdorf Apotheke (Lkr. Mittelsachsen)	seit 05/2014 Mietomni-busverkehr, Bestellung durch Gemeinde	Kleinbus mit 8 - 16 Sitzplätzen	<ul style="list-style-type: none"> Donnerstagvormittag 1 x hin und 2 Stunden später zurück 	Festgelegte Haltepunkte	keine	nein	k. A.	nein
GLOBUS-Linie	GLOBUS Handelshof St. Wendel GmbH & Co. KG Betriebsstätte Wachau Tel.: (034297) 790	Leipzig	Leipziger Verkehrsbetriebe bis 30.04.2018	Niederflurnormalbus, 30 Sitzplätze	<ul style="list-style-type: none"> Die GLOBUS-Linie ist eine Einkaufslinie und verkehrt im Auftrag der Globus Warenhaus GmbH Wachau Montags bis freitags, von früh bis nachmittags, wobei ihr Linienweg tagesbezogen unterschiedlich ist (z. B: von Markleeberg, Espenhain) 	Hst. – Hst.	nein	nein	kostenlose Einkaufsfahrt	nein
Einkaufsbus	Regionalbus Leipzig GmbH Leipziger Straße 79 04828 Deuben Tel.: (03425) 898989 info@regionalbusleipzig.de	Einkaufslinie Leipzig	seit 2015	Linienbusse (12 m)	<ul style="list-style-type: none"> Do. + Fr. + verkaufsoffener Sonntag Streckenführung Linie 1 (Meuseldorf-Liebertwolkwitz-Großpösna-Pösna Park) Linie 3 (Machern-Brandis-Naunhof-Threna-Pösna Park) Linie 4 (Markleeberg-Großstädteln-Gaschwitz-Großdeuben-Böhlen-Espenhain-Muckern-Kleinpötzschau-Störmthal-Pösna Park) Bei der Hinfahrt hält der Bus nur zum Einsteigen, bei der Rückfahrt nur zum Aussteigen 	Hst. – Hst.	nein	nein	Unentgeltliche Beförderung im Auftrag des Pösna-Parkes (Leipzig)	nein

Alternative Bedienungsform	Anbieter	Gebiet	Betriebsform/ Genehmigung/ Laufzeit/ Anzahl der Fahrgäste	Fahrzeuge	Fahrtbesonderheit	Zu- und Abgang	Voranmeldezeit	Fördermittel	Tarif / Zuschussbedarf	Komfortzuschlag
Einkaufsbus	EDEKA Schulplatz 5 04575 Neukieritzsch Tel.: (034342) 50073	Neukieritzsch und Ortsteile (Lkr. Leipzig)	Einkaufsbus, gemietet von der Gemeinde, betrieben durch EDEKA-Markt	Kleinbus	<ul style="list-style-type: none"> Einkaufsbus, ab 13. Oktober alle 14 Tage freitags <u>Haltepunkte:</u> <ul style="list-style-type: none"> Kahnsdorf: Schmiede ca. 8.30 Uhr Karl-Liebknecht-Straße ca. 8.35 Uhr, Thomas-Müntzer-Straße ca. 8.38 Uhr Großzössen: An der Wyraaue ca. 8.55 Uhr Lobstädt (nur bei Bedarf, Telefon (034342) 80312): Blumen Engelman ca. 8.55 Uhr Rückfahrt ca. 10.30 Uhr ab Neukieritzsch Parkplatz Edeka 	Laut Fahrplan bzw. Bedarf unter Telefon (034342) 80312	keine	nein	5 Euro für Hin- und Rückfahrt	nein
Carsharing										
BlaBlaCar	Comuto SA 84 av. de la République 75011 Paris Frankreich Vertretungsberechtigte: Frédéric Mazzella, Nicolas Brusson, Francis Nappez support+de@blablacar.com www.blablacar.de	Sachsen & überregional	Mitfahrzentrale mit Kundenkonto	Private Kfz	<ul style="list-style-type: none"> Zeit/ Route hängt von jeweiligen Angebot ab 	Nach persönlicher Vereinbarung	Keine bestimmte Zeit vorgegeben		Preis richtet sich nach Fahranbieter und Entfernung (keine Gewinnerzielung erlaubt, nur anfallende Betriebskosten)	

Alternative Bedienungsform	Anbieter	Gebiet	Betriebsform/ Genehmigung/ Laufzeit/ Anzahl der Fahrgäste	Fahrzeuge	Fahrtbesonderheit	Zu- und Abgang	Voranmeldezeit	Fördermittel	Tarif / Zuschussbedarf	Komfortzuschlag
bessermitfahren	Twomoons Herr Paul Eppner Hagenstraße 50 10365 Berlin Tel.: (030) 12064127 presse@bessermitfahren.de	Sachsen & überregional	Mitfahrzentrale, ohne Registrierung	Private Kfz	<ul style="list-style-type: none"> • Buchung über PC/ Smartphone • Zeit/ Route hängt von Angebot ab 	Nach Vereinbarung	Keine bestimmte Zeit angegeben		Buchung kostenlos, Preis richtet sich nach Fahrtanbieter und Entfernung	
Clever Shuttle	CleverShuttle ist ein Service der GHT Mobility GmbH Stresemannstraße 121 10963 Berlin Tel.: (030) 85736539 info@clevershuttle.de www.clevershuttle.de	u. a. Leipzig und Dresden	Ride-Sharing	Private Kfz und eigene Flotte	<ul style="list-style-type: none"> • CleverShuttle setzt auf Sharing und bündelt Fahrgäste mit ähnlichen Routen • CleverShuttle nutzt ausschließlich E- und Wasserstoff-Fahrzeuge sowie Plug-in-Hybride 	Nach verfügbarem Angebot	Keine bestimmte Zeit vorgegeben		Preis setzt sich aus Kilometerpauschale und Fahrgastpauschale zusammen	
Drivy	Drivy SAS 35 rue Greneta 75002 Paris, France Tel.: (030) 568373099 www.drivy.de/contact	Sachsen & überregional	Plattform für private und gewerbliche Autovermietung, Kundenkonto erforderlich	Private Kfz und Firmen-Kfz	<ul style="list-style-type: none"> • Vollkaskoversicherung und Pannenhilfe inklusive 	Nach Vereinbarung	Keine bestimmte Zeit vorgegeben		Preis richtet sich nach Anbieter/ Mietdauer, Vermieter erhält 70 % des Mietpreises	k. A.
fahrmitFM	FM e-mobility GmbH Theresienstraße 4 04105 Leipzig Tel.: (0375) 2118057 service@fahrmitfm.de	Westsachsen	Autovermietung durch Firma, Kundenkonto	Kleinwagen, Kompaktklasse, Premiumklasse, Pedelec, Elektroroller Elektr. Kabinenroller	<ul style="list-style-type: none"> • Nicht vorgegeben 	Lieferung an Wunschort/ Geschäftsgebiete, Abholung zur vereinbarten Zeit	Keine bestimmte Zeit vorgegeben		Preis richtet sich nach Fahrzeug/ Mietdauer und gilt für Geschäftsgebiet	

Alternative Bedienungsform	Anbieter	Gebiet	Betriebsform/ Genehmigung/ Laufzeit/ Anzahl der Fahrgäste	Fahrzeuge	Fahrtbesonderheit	Zu- und Abgang	Voranmeldezeit	Fördermittel	Tarif / Zuschussbedarf	Komfortzuschlag
Fliinc	fliinc GmbH Heinrich-Hertz-Straße 6 Geschäftsführer: Dr. Ing. Klaus Dibbern und Dr. Benedikt Battke 64295 Darmstadt Tel.: (06151) 39212362 hilfe@fliinc.org	Sachsen & überregional	Mitfahrzentrale mit Kundenkonto, lediglich Anbieter der Plattform, keine Vermittlung durch fliinc	Private Kfz	<ul style="list-style-type: none"> Zeit/ Route hängt vom jeweiligen Anbieter ab 	Nach persönlicher Vereinbarung	Keine bestimmte Zeit vorgegeben		Preis richtet sich nach Fahrtanbieter und Entfernung	
Snappcar	tamyca GmbH Vaalser Str. 17 52064 Aachen Tel.: (0800) 72430383 (24 Stunden, 7 Tage die Woche) info@tamyca.de	Sachsen & überregional	Plattform für private und gewerbliche Autovermietung, Kundenkonto erforderlich	Private Kfz	<ul style="list-style-type: none"> Nicht vorgegeben 	Nach Vereinbarung	Keine bestimmte Zeit vorgegeben		Preis richtet sich nach Anbieter/ Mietdauer	
teilAuto	Mobility Center GmbH TeilAuto Geschäftsführer: Michael Creutzer und Patrick Schöne Peterssteinweg 18 04107 Leipzig Tel.: (0345) 44500-100 Fax: (0345) 44500-44100 kontakt@teilAuto.net	Sachsen & überregional	Autovermietung durch Firma Kundenkonto, Buchung erfolgt über Webseite, App, Telefon Laufzeit/ Miete richtet sich nach Buchung	Minis, Kleinfahrzeuge, Lieferwagen, Combi, Mittelklasse, Transporter, Busse	<ul style="list-style-type: none"> Nicht vorgegeben 	Abhol- und Abgabestation sind identisch	Keine bestimmte Zeit vorgegeben		Start-, Rahmen-, Vielfahrer- und Geschäftskundentarif, Ermäßigungen für Abokunden der DVB	
Mitfahrbänke										
Mitfahrbänke	Stadtverwaltung Glashütte Hauptstr. 42 01768 Glashütte Tel.: (035053) 45-0 Fax: (035053) 47142 stadtverwaltung@glashuette-sachs.de www.glashuette-sachs.de	Nieder- und Oberfrauendorf, Stadt Glashütte (Landkreis Sächsische Schweiz-Osterzgebirge)	seit Mitte 2015, Stadt Glashütte	-	<ul style="list-style-type: none"> Über die tatsächliche Nutzung liegen keine Angaben vor 	5 Bänke	-	nein, sondern Reservebänke aus dem Bauhofbestand	Die Bank ist zur Mitnahme von Personen durch private Fahrer gedacht	

Alternative Bedienungsform	Anbieter	Gebiet	Betriebsform/ Genehmigung/ Laufzeit/ Anzahl der Fahrgäste	Fahrzeuge	Fahrtbesonderheit	Zu- und Abgang	Voranmeldezeit	Fördermittel	Tarif / Zuschussbedarf	Komfortzuschlag
Mitfahrbänke	Ortschaftsrat Schmiedeberg Pöbeltalstraße 1 01744 Dippoldiswalde www.schmiedeberg.net	Schmiedeberg (Landkreis Sächsische Schweiz- Osterzgebirge)	seit Mai 2017	-	<ul style="list-style-type: none"> Über die tatsächliche Nutzung liegen keine Angaben vor 	1 Bank, Penny- Markt in der Ortsmitte	-	einmalig ca. 100 Euro + Sach- spenden	Die Bank ist zur Mitnahme von Personen durch private Fahrer gedacht	-
Mitfahrbänke	Ortschaftsrat Ebersdorf in Löbau OV A.Förster Nieder-Viebig 43 02708 Löbau Tel.: (03585) 832314 stadtrat@loebau.de	Ebersdorf, Ortsteil Löbau (Lkr. Görlitz)	Initiative der Löbauer Bürgerliste, Ebersdorfer Ortsvorsteher Andreas Förster	-	<ul style="list-style-type: none"> Vor allem Senioren ohne Fahrzeug Bank dient als Anschluss für den Stadtbus Bänke so gut angenommen, dass inzwischen zwei weitere Bänke geplant sind 	2 Bänke, Ebers- dorfer Bushalte- stelle „Nuß- baum“ und Alwin- Liebe- Straße nahe der Firma Mierig	-	Durch einen Kuchen- verkauf das nötige Geld aufge- bracht	ohne	ohne
Mitfahrbänke	Falk Ulbrich, Ortschaftsrats- vorsitzender	Einsiedel (Chemnitz)	-	-	<ul style="list-style-type: none"> Über die tatsächliche Nutzung liegen keine Angaben vor 	2 Bänke	-	-	-	-
Mitfahrbänke	Thomas Käfer Ortsvorsteher Dresdner Landstr. 42 01705 Freital- Kleinnaundorf ortschaftsrat@kleinnaundorf.de	Kleinnaundorf (Landkreis Sächsische Schweiz- Osterzgebirge)	-	-	<ul style="list-style-type: none"> Prinzipiell gut angenommen, mehr in den Sommermonaten als im Winter Ältere Leute, bei denen es nicht auf zehn Minuten ankomme 	4 grüne Bänke in der Orts- durchfahrt jeweils in Halte- stellen- nähe des ÖPNV; an der Be- schilder- ung „Mitfah- bank“ erkennbar	-	vom Heimat- verein ehren- amtlich restau- rierte Bänke	-	-

Abkürzungsverzeichnis:

Fei.	Feiertag	DVB	Dresdner Verkehrsbetriebe AG	RVD	Regionalverkehr Dresden
FRL	Förderrichtlinie	KVG	Kraftverkehrsgesellschaft Dreiländereck mbH	RVE	Regionalverkehr Erzgebirge GmbH
Hst.	Haltestelle	LVB	Leipziger Verkehrsbetriebe GmbH	RVW	Regionalverkehr Westsachsen GmbH
HT.	Haustür	MDV	Mitteldeutscher Verkehrsverbund GmbH	SVZ	Städtische Verkehrsbetriebe Zwickau GmbH
k. A.	keine Angabe	OVH	Omnibus-Verkehrsgesellschaft mbH Heidefeld	VGG	Verkehrsgesellschaft Görlitz
Lkr.	Landkreis	OVPS	Oberelbische Verkehrsgesellschaft Pirna-Sebnitz mbH	VGH	Verkehrsgesellschaft Hoyerswerda mbH
lt.	laut	POB	Plauener Omnibusbetrieb GmbH	VGM	Verkehrsgesellschaft Meißen mbH
Min.	Minuten	PSB	Plauener Straßenbahn GmbH (PSB)	VMS	Verkehrsverbund Mittelsachsen GmbH
SP	Sammelpunkt	PSB	Plauener Straßenbahn GmbH (PSB)	VVO	Verkehrsverbund Oberelbe GmbH
		RBO	Regionalbus Oberlausitz GmbH	VVV	Verkehrsverbund Vogtland GmbH
		RVB	Reichenbacher Verkehrsbetrieb Gerlach GmbH	ZVON	Zweckverband Verkehrsverbund Oberlausitz-Niederschlesien

Hinweise:

Die Angaben wurden bis Dezember 2017 aktualisiert und teilweise neu erhoben. Die Tabelle erhebt keinen Anspruch auf Vollständigkeit. Informationen über inhaltliche Änderungen oder neue Angebote nehmen wir gern entgegen.

Bearbeiter: Undine Marschik, Katrin Schulze

Möchten Sie Kontakt mit einem speziellen Anbieter aufnehmen?! - Kein Problem, wir vermitteln gern den direkten Ansprechpartner. Kontaktieren Sie uns.

Landesamt für Umwelt, Landwirtschaft und Geologie Referat 23 – Ländliche Entwicklung

Postanschrift:
Postfach 540137
01311 Dresden

Besucheradresse:
August-Böckstiegel-Str. 1
01326 Dresden

Ansprechpartner:

Undine Marschik
Tel.: (0351) 2612-2309
undine.marschik@smul.sachsen.de

Katrin Schulze
Tel.: (0351) 2612-2311
katrin.schulze@smul.sachsen.de

Die Studie „**Flexible Bedienungsformen – Alternative Angebote des ÖPNV in Sachsen**“ (2010) zu dieser Übersicht finden Sie unter:

➔ https://www.smul.sachsen.de/laendlicher_raum/762.htm