



Entwicklung in der LAG 2014 bis 2020

LAG Leipziger Muldenland



Entwicklungsprogramm
für den ländlichen Raum
im Freistaat Sachsen
2014 - 2020



Europäischer Landwirtschaftsfonds für die Entwicklung des
ländlichen Raums: Hier investiert Europa in die ländlichen Gebiete



Was braucht eine LAG für ihre Entwicklung?

- Langfristige Strukturen & Finanzierung
- Entwicklungsstrategie
- Ausreichend Personal
- Direkt für die Akteure vor Ort
- Erfahrungsaustausche
- Regionale & überregionale Netzwerke

Langfristige Strukturen & Finanzierung

LAG attraktiv für Arbeitnehmer & Akteure

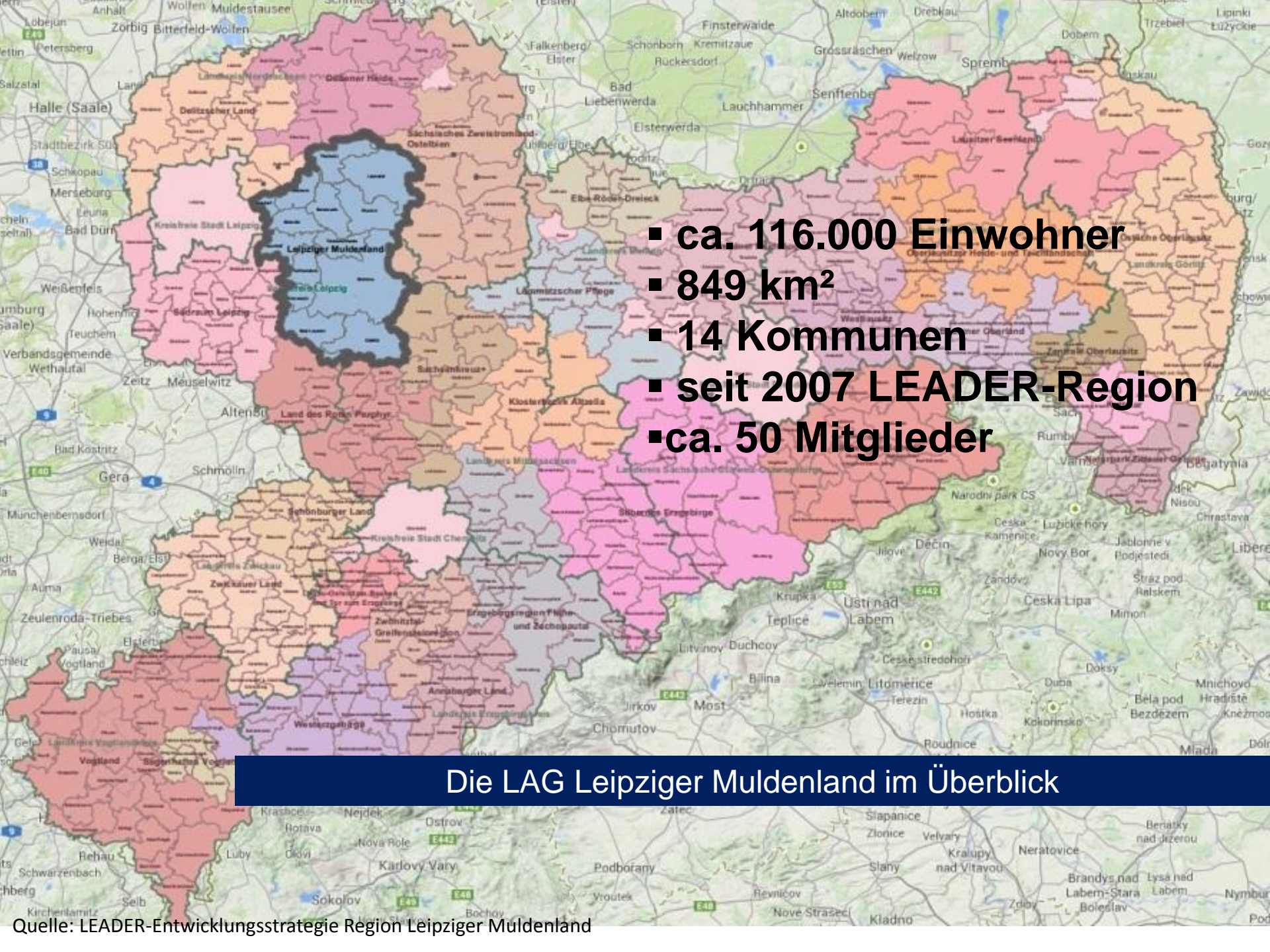

- ca. 116.000 Einwohner
- 849 km²
- 14 Kommunen
- seit 2007 LEADER-Region
- ca. 50 Mitglieder

Die LAG Leipziger Muldenland im Überblick



2015: Neugründung des LAG Leipziger Muldenland e.V.

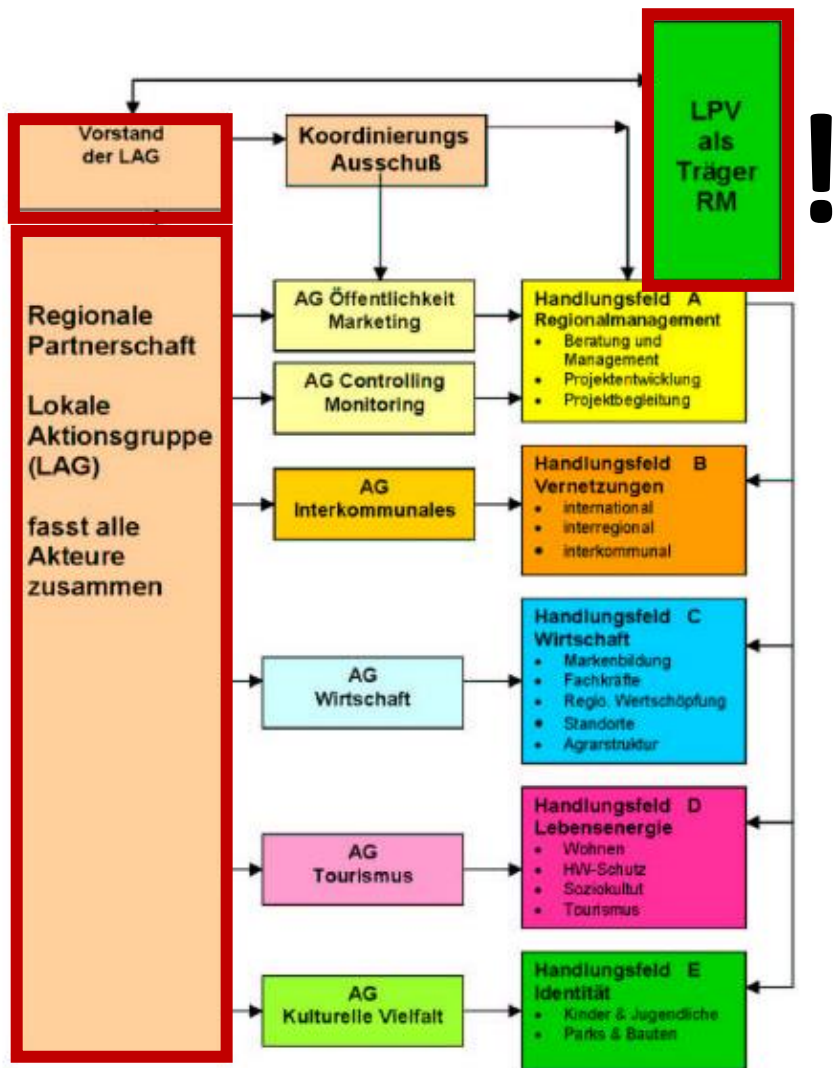

LAG Leipziger
Muldenland e.V.



2015: Von der Sparte „Regionalentwicklung“ zum eigenen LAG-Verein



REGIONALMANAGER:
LEADER-Vorhaben

MITARBEITER
REGIONALMANAGEMENT:
LEADER-Vorhaben

ASSISTENZ:
Büro-Assistenz

2007 – 2015: 3 Mitarbeiter

Förderung

2015/2016

2017

2018

2019

2020 –
06/2023

07/2023 –
2024???

Finanzierungsvereinbarung mit den Kommunen der LEADER-Region bis 2024

Langfristige Finanzierung der LAG

Entwicklungsstrategie

Bedarfe vor Ort erfassen –
Akteure in Fortschreibung einbinden!

LEADER-ENTWICKLUNGSSTRATEGIE
für die
REGION LEIPZIGER MULDENLAND

Vorhabenträger: Landschaftspflegeverband Muldenland e.V.,
Nicolaiplatz 5
04668 Grimma

per Einzelrechtsnachfolge verkauft und übereignet an den
Lokale Aktionsgruppe Leipziger Muldenland e.V.

Fachplaner: seecon Ingenieure GmbH
Infrastruktur | Stadt und Land | Neue Energien
Endersstraße 22
04177 Leipzig

Fassung vom 10.01.2018 (4. Änderung)

Entwicklung der LES

2014/2015: Erstellung 04/2015

2015: 1. Änderung 12/2015

2016: 2. Änderung 09/2016

2017: 3. Änderung 06/2017

2018: 4. Änderung 01/2018

2019: 5. Änderung 06/2019

2020: 6. Änderung 12/2019

2020: 7. Änderung 09/2020

Konkretisierung, Anpassung Fördersätze, Vereinfachung





- Akteure in der LEADER-Region geben wichtige Hinweise zum Änderungsbedarf der LES
- Akteure können direkt an der Qualifizierung der LES mitwirken
- **Potenziale & Kenntnisse bei Fortschreibung der LES nutzen – RM & LAG direkt an Fortschreibung beteiligen statt ausschließlich Vergabe**

Direkte Einbindung der Akteure in die Entwicklungsstrategie

Ausreichend Personal

Mehr Personal – Mehr Aufgaben

| Jahr | Fördersatz für das Betreiben der LAG |
|---------------|--------------------------------------|
| 2008 | 80% |
| 2009 | 70% |
| 2010 | 60% |
| 2011 | 70% |
| 2012 | 60% |
| 2013 – 2015/1 | 70% |
| 2015/2 – 2016 | 80% |
| 2017 | 80% |
| 2018 | 95% |
| 2019 | 95% |
| 2020 | 95% (inkl. Pauschale) |

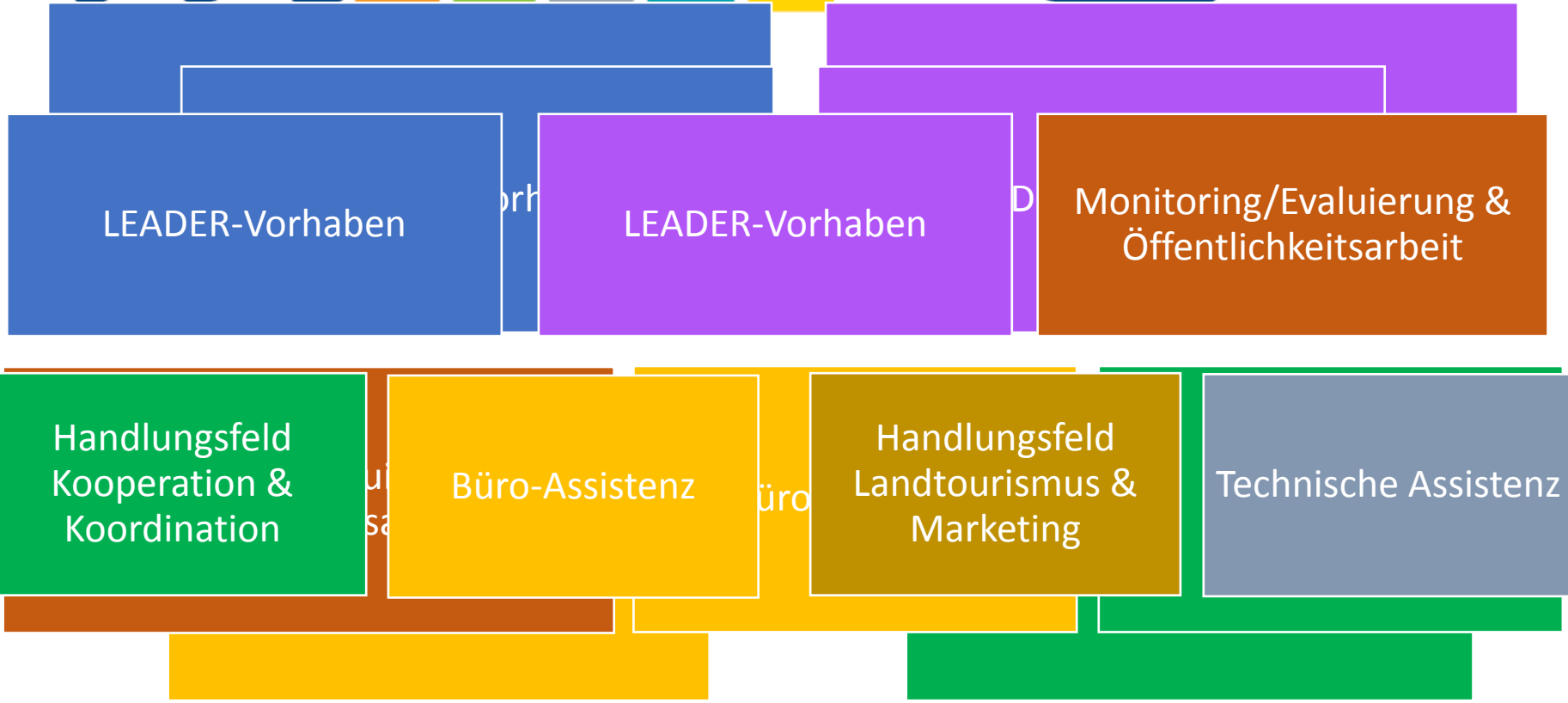

Ab 2018: 7 Mitarbeiter

Direkt für die Akteure vor Ort

Mehr Aufgaben – Mehr Wirkung

2015 – 2020 =

- **über 270 LEADER-Vorhaben**
- **viele aktive Kooperationsprojekte**
- **über 750 Gesprächs- & Beratungstermine**

... etwas Statistik





Gewässerentwicklung – Coworking – Grüne Woche Berlin





Gemeinsame Evaluation mit den LEADER-Akteuren

Zeititz



Grimma



Lüptitz



Polenz



Thallwitz





Klimawandelanpassung & Jugendbeteiligung

Sonntag, 26.01.2020, 10 bis 14 Uhr

Regio Brunch

Wintergenuss im Schloss Wurzen

Sonntag, 08.03.2020, 10 bis 15 Uhr

Regio Brunch

8. März ist Frauentag

Ob herzhaft, süß, warm oder kalt, wir servieren Ihnen einfach von allem etwas. Probieren ist ausdrücklich erlaubt.

23 € pro Person*

Sie erwartet eine große Auswahl an regionalen Speisen vom Brunch-Bufferet in einem der ältesten Schlossbauten im deutschsprachigen Raum.

Wir freuen uns auf Sie!

Amthof 2, 04808 Wurzen | 03425 853590
schloss-wurzen.de | info@schloss-wurzen.de

* Kinder bis 3 Jahre frei, Kinder bis 12 Jahre zahlen die Hälfte

Erleben Sie Schlossführer der Sie durch den Gemälschicht über den sitz zu ca. 2

RegioBrunch ist ein Vorhaben der LEADER-Region Leipziger Muldenland

RegioBrunch im Muldenland mit regionalen Gastronomen

LEIPZIGER Muldenland

Muldenland

Handlungsstrategie & Kuma
Anschaffung von Elektrofahrzeugen für den „Wirtschaftsbetrieb Lossatal“

Vorbereitungsstandort: Lossatal (OT Fahrerbahn)
 Vorbereitungssträger: Gemeinde Lossatal
 Förderfähige Gesamtkosten: 81.304,30 €
 LEADER-Förderung: 65.043,44 € (80 %)
 Umsetzungszeitraum: 06/2018 – 09/2018

Vorbereitungsbeschreibung:
 Mit einer Fläche von 110 km², 17 Ortsteilen und einem kommunalen Straßennetz von über 100 km ist der Einsatz von Fahrzeugen zur Erfüllung der kommunalen Aufgaben, wie z.B. der Unterhaltung kommunaler Straßen und Gebäude, in der Gemeinde Lossatal unverzichtbar. Mit den Fahrzeugen des öffentlichen Fuhrparks werden tagsüber Werkzeuge und Kleinfahrzeuge für die Mitarbeiter der Gemeinde Lossatal abgeholt und zum Einsatzort transportiert. Die Fahrzeuge sind dabei in der Regel mit einem 80 kW-Starkstromsteckdose ausgestattet. Durch den Einsatz von Elektrofahrzeugen wird der CO₂-Ausstoß reduziert und somit die Umweltbelastung verringert.



Muldenland

Handlungsstrategie & Kuma
Anschaffung von Elektrofahrzeugen für den „Wirtschaftsbetrieb Lossatal“

Vorbereitungsstandort: Lossatal (OT Fahrerbahn)
 Vorbereitungssträger: Gemeinde Lossatal
 Förderfähige Gesamtkosten: 81.304,30 €
 LEADER-Förderung: 65.043,44 € (80 %)
 Umsetzungszeitraum: 06/2018 – 09/2018

Vorbereitungsbeschreibung:
 Mit einer Fläche von 110 km², 17 Ortsteilen und einem kommunalen Straßennetz von über 100 km ist der Einsatz von Fahrzeugen zur Erfüllung der kommunalen Aufgaben, wie z.B. der Unterhaltung kommunaler Straßen und Gebäude, in der Gemeinde Lossatal unverzichtbar. Mit den Fahrzeugen des öffentlichen Fuhrparks werden tagsüber Werkzeuge und Kleinfahrzeuge für die Mitarbeiter der Gemeinde Lossatal abgeholt und zum Einsatzort transportiert. Die Fahrzeuge sind dabei in der Regel mit einem 80 kW-Starkstromsteckdose ausgestattet. Durch den Einsatz von Elektrofahrzeugen wird der CO₂-Ausstoß reduziert und somit die Umweltbelastung verringert.



Muldenland

Handlungsstrategie & Kuma
Wiederaufbau des Spielplatzes Lindhardt

Vorbereitungsstandort: Naurhof (OT Lindhardt)
 Vorbereitungssträger: Stadt Naurhof
 Förderfähige Gesamtkosten: 40.000,00 €
 LEADER-Förderung: 32.000,00 € (80 %)
 Umsetzungszeitraum: 01/2019 – 02/2019

Vorbereitungsbeschreibung:
 Lindhardt ist ein Ortsteil der Stadt Naurhof mit rund 300 Einwohnern. Bereits seit Mitte der 1950er Jahre nördlichen Ortsrand ein Spielplatz, dessen Fläche 1964 auf die heutige Ausmaße vergrößert wurde. Dabei handelt es sich um den einzigen öffentlichen Spielplatz in der Ortschaft. Dieser Parke-Mulde-Spielplatz, in waldreicher Umgebung und wird regelmäßig durch Familien, die örtlichen Familien & Kinder der benachbarten Tagessstätte genutzt, wird in diesem Zusammenhang bereits vor dem Spielareal ein Rasenmähdrescher angelegt.



Muldenland

Handlungsstrategie & Kuma
Wiederaufbau des Spielplatzes Lindhardt

Vorbereitungsstandort: Naurhof (OT Lindhardt)
 Vorbereitungssträger: Stadt Naurhof
 Förderfähige Gesamtkosten: 40.000,00 €
 LEADER-Förderung: 32.000,00 € (80 %)
 Umsetzungszeitraum: 01/2019 – 02/2019

Vorbereitungsbeschreibung:
 Lindhardt ist ein Ortsteil der Stadt Naurhof mit rund 300 Einwohnern. Bereits seit Mitte der 1950er Jahre nördlichen Ortsrand ein Spielplatz, dessen Fläche 1964 auf die heutige Ausmaße vergrößert wurde. Dabei handelt es sich um den einzigen öffentlichen Spielplatz in der Ortschaft. Dieser Parke-Mulde-Spielplatz, in waldreicher Umgebung und wird regelmäßig durch Familien, die örtlichen Familien & Kinder der benachbarten Tagessstätte genutzt, wird in diesem Zusammenhang bereits vor dem Spielareal ein Rasenmähdrescher angelegt.



Muldenland

Handlungsstrategie & Kuma
Schaffung eines touristischen Angebotes für Kinder & Jugendliche zur sozialen Kommunikation & Integration

Vorbereitungsstandort: Pöthenwehen (OT Grethen)
 Vorbereitungssträger: Leipziger NaturFreundehaus Grethen e.V.
 Förderfähige Gesamtkosten: 210.538,32 €
 LEADER-Förderung: 200.000,00 € (95 %)
 Umsetzungszeitraum: 02/2018 – 06/2019

Vorbereitungsbeschreibung:
 Der gemeinnützige Verein „Leipziger NaturFreundehaus Grethen e.V.“ ist ein anerkannter Träger der freien Jugendhilfe und engagiert sich bereits seit 1911 in den Bereichen Natur- und Umweltschutzpädagogik. Im Jahr 1922 wurde der Grundstein für die heutige Einrichtung in Grethen gelegt. In der Hauptsaison (Februar – Oktober) betreut & beherbergt der Verein eine Vielzahl von Kinder- & Jugend-, Sport- sowie Wanderguppen und bietet diesen an seinem Standort diverse Spiel- und Freizeitmöglichkeiten an. Der Standort ist ein über 3,5 Hektar großes, waldreiches Gelände.



Muldenland

Handlungsstrategie & Kuma
Schaffung eines touristischen Angebotes für Kinder & Jugendliche zur sozialen Kommunikation & Integration

Vorbereitungsstandort: Pöthenwehen (OT Grethen)
 Vorbereitungssträger: Leipziger NaturFreundehaus Grethen e.V.
 Förderfähige Gesamtkosten: 210.538,32 €
 LEADER-Förderung: 200.000,00 € (95 %)
 Umsetzungszeitraum: 02/2018 – 06/2019

Vorbereitungsbeschreibung:
 Der gemeinnützige Verein „Leipziger NaturFreundehaus Grethen e.V.“ ist ein anerkannter Träger der freien Jugendhilfe und engagiert sich bereits seit 1911 in den Bereichen Natur- und Umweltschutzpädagogik. Im Jahr 1922 wurde der Grundstein für die heutige Einrichtung in Grethen gelegt. In der Hauptsaison (Februar – Oktober) betreut & beherbergt der Verein eine Vielzahl von Kinder- & Jugend-, Sport- sowie Wanderguppen und bietet diesen an seinem Standort diverse Spiel- und Freizeitmöglichkeiten an. Der Standort ist ein über 3,5 Hektar großes, waldreiches Gelände.



Muldenland

Handlungsstrategie & Kuma
Schaffung eines touristischen Angebotes für Kinder & Jugendliche zur sozialen Kommunikation & Integration

Vorbereitungsstandort: Pöthenwehen (OT Grethen)
 Vorbereitungssträger: Leipziger NaturFreundehaus Grethen e.V.
 Förderfähige Gesamtkosten: 210.538,32 €
 LEADER-Förderung: 200.000,00 € (95 %)
 Umsetzungszeitraum: 02/2018 – 06/2019

Vorbereitungsbeschreibung:
 Der gemeinnützige Verein „Leipziger NaturFreundehaus Grethen e.V.“ ist ein anerkannter Träger der freien Jugendhilfe und engagiert sich bereits seit 1911 in den Bereichen Natur- und Umweltschutzpädagogik. Im Jahr 1922 wurde der Grundstein für die heutige Einrichtung in Grethen gelegt. In der Hauptsaison (Februar – Oktober) betreut & beherbergt der Verein eine Vielzahl von Kinder- & Jugend-, Sport- sowie Wanderguppen und bietet diesen an seinem Standort diverse Spiel- und Freizeitmöglichkeiten an. Der Standort ist ein über 3,5 Hektar großes, waldreiches Gelände.



Muldenland

Handlungsstrategie & Kuma
Schaffung eines touristischen Angebotes für Kinder & Jugendliche zur sozialen Kommunikation & Integration

Vorbereitungsstandort: Pöthenwehen (OT Grethen)
 Vorbereitungssträger: Leipziger NaturFreundehaus Grethen e.V.
 Förderfähige Gesamtkosten: 210.538,32 €
 LEADER-Förderung: 200.000,00 € (95 %)
 Umsetzungszeitraum: 02/2018 – 06/2019

Vorbereitungsbeschreibung:
 Der gemeinnützige Verein „Leipziger NaturFreundehaus Grethen e.V.“ ist ein anerkannter Träger der freien Jugendhilfe und engagiert sich bereits seit 1911 in den Bereichen Natur- und Umweltschutzpädagogik. Im Jahr 1922 wurde der Grundstein für die heutige Einrichtung in Grethen gelegt. In der Hauptsaison (Februar – Oktober) betreut & beherbergt der Verein eine Vielzahl von Kinder- & Jugend-, Sport- sowie Wanderguppen und bietet diesen an seinem Standort diverse Spiel- und Freizeitmöglichkeiten an. Der Standort ist ein über 3,5 Hektar großes, waldreiches Gelände.





Muldenland

Handlungsstrategie & Kuma
Schaffung eines touristischen Angebotes für Kinder & Jugendliche zur sozialen Kommunikation & Integration

Vorbereitungsstandort: Pöthenwehen (OT Grethen)
 Vorbereitungssträger: Leipziger NaturFreundehaus Grethen e.V.
 Förderfähige Gesamtkosten: 210.538,32 €
 LEADER-Förderung: 200.000,00 € (95 %)
 Umsetzungszeitraum: 02/2018 – 06/2019

Vorbereitungsbeschreibung:
 Der gemeinnützige Verein „Leipziger NaturFreundehaus Grethen e.V.“ ist ein anerkannter Träger der freien Jugendhilfe und engagiert sich bereits seit 1911 in den Bereichen Natur- und Umweltschutzpädagogik. Im Jahr 1922 wurde der Grundstein für die heutige Einrichtung in Grethen gelegt. In der Hauptsaison (Februar – Oktober) betreut & beherbergt der Verein eine Vielzahl von Kinder- & Jugend-, Sport- sowie Wanderguppen und bietet diesen an seinem Standort diverse Spiel- und Freizeitmöglichkeiten an. Der Standort ist ein über 3,5 Hektar großes, waldreiches Gelände.



Muldenland

Handlungsstrategie & Kuma
Schaffung eines touristischen Angebotes für Kinder & Jugendliche zur sozialen Kommunikation & Integration

Vorbereitungsstandort: Pöthenwehen (OT Grethen)
 Vorbereitungssträger: Leipziger NaturFreundehaus Grethen e.V.
 Förderfähige Gesamtkosten: 210.538,32 €
 LEADER-Förderung: 200.000,00 € (95 %)
 Umsetzungszeitraum: 02/2018 – 06/2019

Vorbereitungsbeschreibung:
 Der gemeinnützige Verein „Leipziger NaturFreundehaus Grethen e.V.“ ist ein anerkannter Träger der freien Jugendhilfe und engagiert sich bereits seit 1911 in den Bereichen Natur- und Umweltschutzpädagogik. Im Jahr 1922 wurde der Grundstein für die heutige Einrichtung in Grethen gelegt. In der Hauptsaison (Februar – Oktober) betreut & beherbergt der Verein eine Vielzahl von Kinder- & Jugend-, Sport- sowie Wanderguppen und bietet diesen an seinem Standort diverse Spiel- und Freizeitmöglichkeiten an. Der Standort ist ein über 3,5 Hektar großes, waldreiches Gelände.





Muldenland

Handlungsstrategie & Kuma
Schaffung eines touristischen Angebotes für Kinder & Jugendliche zur sozialen Kommunikation & Integration

Vorbereitungsstandort: Pöthenwehen (OT Grethen)
 Vorbereitungssträger: Leipziger NaturFreundehaus Grethen e.V.
 Förderfähige Gesamtkosten: 210.538,32 €
 LEADER-Förderung: 200.000,00 € (95 %)
 Umsetzungszeitraum: 02/2018 – 06/2019

Vorbereitungsbeschreibung:
 Der gemeinnützige Verein „Leipziger NaturFreundehaus Grethen e.V.“ ist ein anerkannter Träger der freien Jugendhilfe und engagiert sich bereits seit 1911 in den Bereichen Natur- und Umweltschutzpädagogik. Im Jahr 1922 wurde der Grundstein für die heutige Einrichtung in Grethen gelegt. In der Hauptsaison (Februar – Oktober) betreut & beherbergt der Verein eine Vielzahl von Kinder- & Jugend-, Sport- sowie Wanderguppen und bietet diesen an seinem Standort diverse Spiel- und Freizeitmöglichkeiten an. Der Standort ist ein über 3,5 Hektar großes, waldreiches Gelände.





Muldenland

Handlungsstrategie & Kuma
Schaffung eines touristischen Angebotes für Kinder & Jugendliche zur sozialen Kommunikation & Integration

Vorbereitungsstandort: Pöthenwehen (OT Grethen)
 Vorbereitungssträger: Leipziger NaturFreundehaus Grethen e.V.
 Förderfähige Gesamtkosten: 210.538,32 €
 LEADER-Förderung: 200.000,00 € (95 %)
 Umsetzungszeitraum: 02/2018 – 06/2019

Vorbereitungsbeschreibung:
 Der gemeinnützige Verein „Leipziger NaturFreundehaus Grethen e.V.“ ist ein anerkannter Träger der freien Jugendhilfe und engagiert sich bereits seit 1911 in den Bereichen Natur- und Umweltschutzpädagogik. Im Jahr 1922 wurde der Grundstein für die heutige Einrichtung in Grethen gelegt. In der Hauptsaison (Februar – Oktober) betreut & beherbergt der Verein eine Vielzahl von Kinder- & Jugend-, Sport- sowie Wanderguppen und bietet diesen an seinem Standort diverse Spiel- und Freizeitmöglichkeiten an. Der Standort ist ein über 3,5 Hektar großes, waldreiches Gelände.

Steckbriefe für abgeschlossene LEADER-Vorhaben

Erfahrungsaustausche

Wissenszuwachs von Beginn an!

Kooperation ist kein Thema nur
zum Ende der Förderperiode

Kooperationen mit anderen LEADER-Regionen

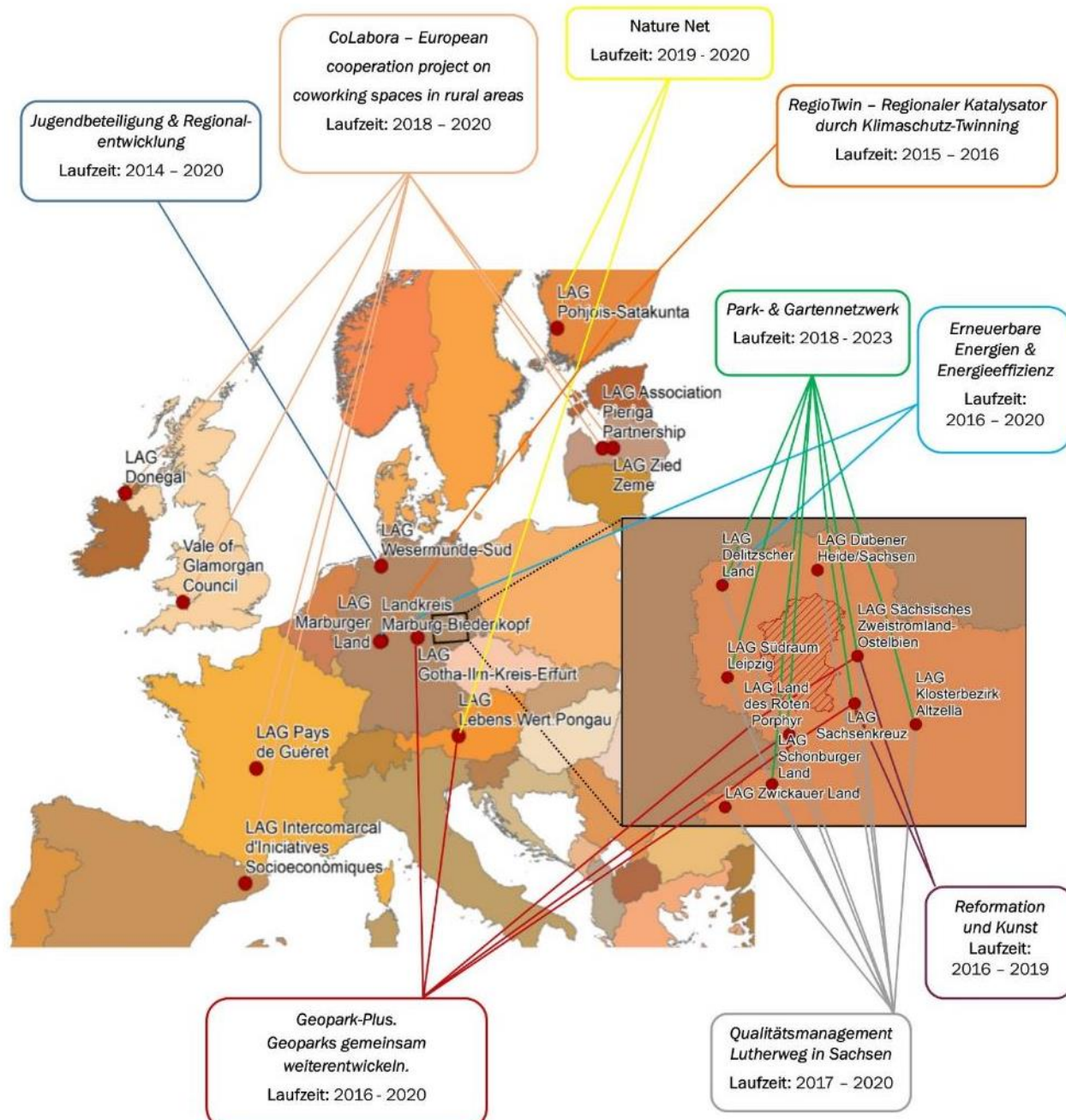

Regionale & überregionale Netzwerke

Eine LAG bietet mehr als nur Förderung ...



Netzwerk „regionale Produzenten“ & Netzwerk „Coworking“



LEADER-Regionalmanagement Leipziger Muldenland

Leipziger Straße 17 | 04668 Grimma | Tel.: 03437/707071

www.leipzigermuldenland.de | regionalmanagement@leipzigermuldenland.de



Entwicklungsprogramm
für den ländlichen Raum
im Freistaat Sachsen
2014 - 2020



Europäischer Landwirtschaftsfonds für die Entwicklung des
ländlichen Raums: Hier investiert Europa in die ländlichen Gebiete

